

kwp-bnWin.net

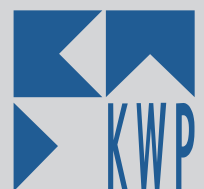

**kaufmännisch
umfassend
mobil**

Wir verstehen Ihr Handwerk



SOFTWARE

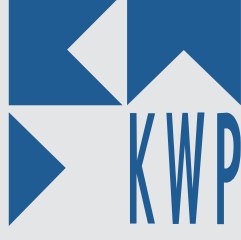



Sie sind Profi im Handwerk und möchten sich die Arbeit durch kompetente Software erleichtern? Hier sind Sie richtig!

Wenn Sie im Elektro-/SHK-/Maler- und Lackiererhandwerk Ihr Tagesgeschäft im Betrieb und unterwegs optimieren, Ihre Organisation zukunftsorientiert aufbauen und nachweislich Zeit und Kosten sparen möchten, werden Ihnen die folgenden Seiten gefallen. Lassen Sie sich begeistern!

2	UNSERE STÄRKEN - IHR GEWINN	22	MONTEUR- UND MITARBEITERPLANUNG
3	MODULÜBERSICHT	23	BELEG- UND VORGANGSARCHIVIERUNG (DMS)
4	PROGRAMM „REGIE“	24	TELEFONIE I AKTIVITÄTEN-MANAGEMENT (CRM)
6	PROGRAMM „BASIS“	25	EREIGNISDIENST
8	KASSE I STÜCKLISTEN	26	DER MOBILE MONTEUR
9	bnInfoCenter	28	DAS MOBILE BÜRO
10	FORMULARE & CONTROLLING	30	LEISTUNGSKATALOGE
11	AUFMASS	31	INTEGRATION I SCHNITTSTELLEN
12	KALKULATION	32	SOFTWARE-EINFÜHRUNG
14	WARTUNG I KUNDENDIENST	33	BETREUUNG I KUNDENSERVICE
16	MATERIAL- UND ZEITWIRTSCHAFT	34	TRAINING
	PROJEKTÜBERWACHUNG	35	TEAM
18	MOBILE BARCODE-ERFASSUNG	36	KWP BUNDESWEIT
19	KREDITORENVERWALTUNG		
	EINGANGSRECHNUNGSBUCH		
20	BESTELLWESEN		

Sie suchen nach einer neuen Software-Lösung für Ihren Handwerksbetrieb? Profitieren Sie von unseren Stärken!

erfahren Einige unserer Mitarbeiter beschäftigen sich seit fast 40 Jahren mit der Thematik „Software für Handwerksbetriebe“. Ihre enorme Branchenerfahrung ist die solide Basis zur Entwicklung einer Softwarelösung für Ihren Betrieb.

motiviert Die meisten Mit-Gesellschafter von KWP sind aktiv in die Unternehmensprozesse eingebunden. Weil sie die Verantwortung für Schlüsselpositionen in den Bereichen Entwicklung, Controlling, Vertrieb und Geschäftsführung tragen, ist herausragendes Engagement für den erfolgreichen Einsatz unseres Produkts in Ihrem Betrieb sichergestellt.

ausgereift Seit 1994 optimieren wir unsere Software laufend im Hinblick auf Leistungsfähigkeit und Durchgängigkeit durch ein vollkommen neu entwickeltes Windows-Programm auf der Basis Microsoft.NET. Damit lässt sich die Software genau auf die individuellen Anforderungen und Prozesse in Ihrem Betrieb anpassen.

innovativ Als Vorreiter bei neuen Technologien hat KWP die OCI-Schnittstelle und auch Shop-Anbindung an Großhandelssysteme eingeführt und umgesetzt. Wenn es um neue Technologien geht, setzen Großhändler auf unsere Kompetenz.

sicher Nur autorisierte Partner, deren Kompetenz wir durch regelmäßige Schulungen sicherstellen, dürfen unsere Produkte vertreiben. KWP ist zertifizierter Gold-Partner des Betriebssystem-Marktführers Microsoft. Durch unsere Entwicklungsplattform Microsoft.NET ist sichergestellt, dass kwp-bnWin.net auch von zukünftigen Microsoft-Betriebssystemen unterstützt wird. Bei Fragen aller Art oder Neuerungen können wir sofort auf die Kompetenz der Techniker und Berater bei Microsoft zugreifen und diese an Ihren Betrieb weitergeben.

maßgeschneidert Sie brauchen nur ein „kleines Abrechnungssystem“? Oder suchen Sie nach einer Komplettlösung inklusive Auftragsverwaltung, Warenwirtschaft, Dokumenten- und Aufgaben-Management? Kombinieren Sie und bezahlen Sie nur die Module und Funktionen aus kwp-bnWin.net, die Sie in Ihrem Betrieb brauchen. Eine spätere Erweiterung ist jederzeit möglich!

rationell kwp-bnWin.net zentralisiert alle Daten in nur einer einzigen Datenbank. Damit ist ein einmal erfasstes Dokument für jeden zugänglich, der es braucht. So vermeiden Sie Fehler, Doppelerfassungen oder parallel geführte Excel-Tabellen und gewinnen Zeit und Transparenz.

erstklassig Über 8000 Betriebe in Deutschland, Österreich, Luxemburg, Belgien und der Schweiz, die KWP-Produkte einsetzen, sprechen für sich. Wenn Sie auch zu den erfolgreichen Anwendern gehören wollen, überzeugen Sie sich selbst und sprechen Sie Ihren Vertriebspartner an. Er kann Ihnen sicher ein Referenzunternehmen in der Größe Ihres Betriebes in Ihrer Umgebung nennen.

ausgezeichnet Seit 1997 haben unsere Software und der Kundensupport bei verschiedenen Umfragen immer wieder die Note „sehr gut“ erhalten. 2007 und 2012 wurde KWP der Innovationspreis „initiative mittelstand“ verliehen. Auch Ihr Betrieb hat das Beste verdient, was der Markt „Software für Handwerksbetriebe“ zu bieten hat.

außergewöhnlich kwp-bnWin.net beinhaltet mit den Modulen „Aktivitäten-Management“ und „Das mobile Büro“ zusätzliche Werkzeuge zur Betriebs- und Projektorganisation. Keiner unserer Mitbewerber bietet ähnliche Bausteine effizienter Arbeitsprozess-Gestaltung, mit denen die Kommunikation zwischen Ihrem Betrieb und den Mitarbeitern auf der Baustelle reibungslos gelingt. Lassen Sie sich durch unser Fachbuch „Abenteuer Arbeit - Wie organisiere ich mich richtig“ (ISBN 3-935659-63-6) zu Einsatzmöglichkeiten in Ihrem Betrieb inspirieren!

modular.ausbaufähig.umfassend.

Kombinieren Sie je nach Ihrer Betriebsgröße und Ihren individuellen Anforderungen die Bausteine (Module) der Standard-Software kwp-bnWin.net. Das leistungsstarke Einsteiger-Programm mit einem umfangreichen Funktionspaket für alle wesentlichen Anwendungen in einem Kleinbetrieb kostet 900 €.

Wenn Ihr Unternehmen größer wird, wächst die Software einfach mit: Ohne Datenverlust und mit geringer Zusatz-Investition können Sie „REGIE“ zu „BASIS“ erweitern und haben damit die Grundvoraussetzung zur Nutzung aller weiteren Module und Add Ons.

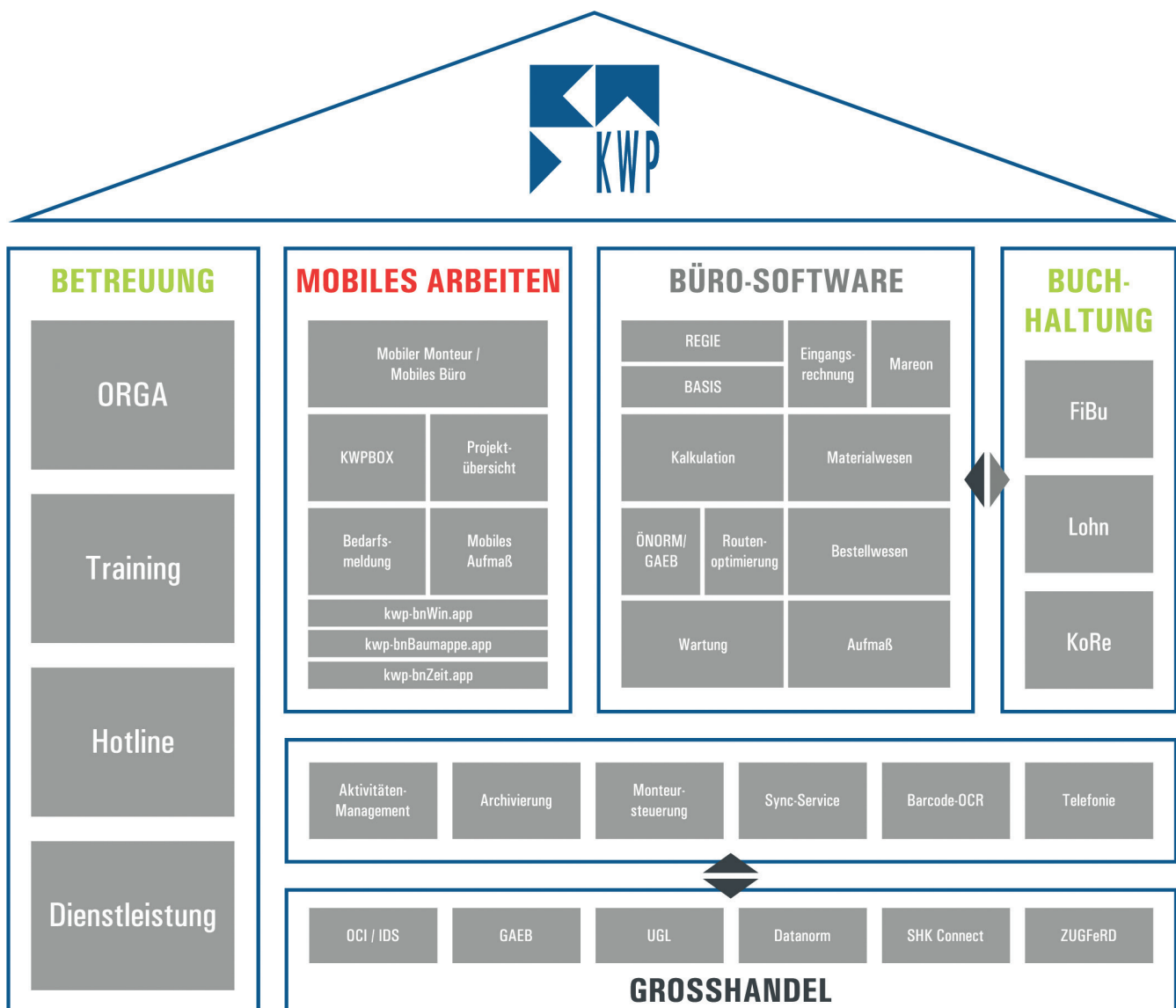

BAUSTEINE



meisterhaft

kwp-bnWin.net wird als Einsteigerversion „REGIE“ in vielen Meisterschulen bundesweit zur Meisterprüfung eingesetzt.

einfach.günstig.leistungstark.

Steigen Sie mit dem einfachen und kostengünstigen Programm „REGIE“ in die Verbesserung Ihrer Organisationsabläufe ein. Vorteil für Meisterschüler oder Kleinbetriebe im Haupt- oder Nebenerwerb: Für 900 € profitieren Sie von Anfang an von einer professionellen Handwerkersoftware, deren leistungsfähiges Funktionspaket Sie später ohne Datenverlust weiter ausbauen können.

Adressen-Stammdatenverwaltung

- ▶ Terminverwaltung
- ▶ Kunden-Individualisierung
- ▶ Frei definierbare Selektionsfelder
- ▶ Notizblock-Funktion
- ▶ Rechnungs- / Angebotsjournal
- ▶ Ansprechpartnerverwaltung
- ▶ Verknüpfung von Adressen
- ▶ Zugriff / Anzeige aller Aufträge
- ▶ Komfortable Volltextsuche / Spezialsuche
- ▶ Integration Microsoft Word, Excel und Outlook
- ▶ Schnittstelle TomTom und GoogleMaps klicktel

Artikel-Stammdatenverwaltung

- ▶ Für unterschiedliche Lieferantenkataloge
- ▶ Artikel-Leistungsinformationen
- ▶ Komfortable, „Google“-ähnliche Volltextsuche
- ▶ Textbausteine
- ▶ Automatische Verarbeitung / Import von DATANORM 3.0, 4.0 und 5.0 / ELDANORM / UGS - UGL / Arbeitszeiten
- ▶ Bild- und Leistungskataloge
- ▶ OCI- und IDS-Anbindung an führende Großhändler
- ▶ Automatischer DATANORM-Download
- ▶ Frei definierbare Excel-Schnittstelle

Auftragsverarbeitung

- ▶ Eigene Bilder einfügen
- ▶ Angebot
- ▶ Rechtschreibassistent
- ▶ Auftragsbestätigung
- ▶ Montageauftrags-Formular
- ▶ Lieferschein
- ▶ Einzelrechnung
- ▶ Sammelrechnung
- ▶ Rechnung verdichtet
- ▶ Gutschrift

Positionsbearbeitung

- ▶ Komfortable Schnellerfassung
- ▶ Einzelinformationen im direkten Zugriff
- ▶ Hervorragender Positionsüberblick
- ▶ Artikelstatistik

Auswertungen

- ▶ Rechnungsjournal inkl. Mahnung
- ▶ OP-Liste
- ▶ Zahlungseingangsverwaltung
- ▶ Mahnungsdruck mit Zinsen / Gebühren
- ▶ Optionale Übergabe an die FiBu
- ▶ Angebotsjournal mit Angebotsauswertung
- ▶ Integriertes, individuelles Reporting und Auswertungs-Werkzeug

The screenshot displays the kwp-bnWin.net software interface. The top window shows a project overview for 'P16-014 Modernisierung Heizungsanlage' with a total sum of 8.819,31 €. Below this is a table of positions with columns for Title, Quantity, Unit, Price, and Material. The bottom window shows a detailed view for position 01, 'Gas-Brennwertsystem ecoCOMPACT 90l Speicher', with fields for net price, material costs, labor, and a total of 8.819,31 €. The interface includes various toolbars and a sidebar with navigation options.

kwp-bnWin.net mitgedacht!

Mit dem „REGIE“-Paket schaffen Sie den kostengünstigen Einstieg in ein Profi-Handwerkerprogramm. Speziell für Existenzgründer und Kleinbetriebe haben wir mit „Handwerksmeister 2.0“ ein Einstiegspaket in die Welt der professionellen Handwerkerprogramme geschnürt, welches das leistungsstarke „REGIE“-Paket fürs Büro, die mobile Auftragsbearbeitung „MOBILER MONTEUR“, die kwp-bnWin.app sowie Installation, Einrichtung, Schulung und telefonische Unterstützung enthält. Nähere Informationen sowie ein Angebot erhalten Sie unter www.kwpsoftware.de/handwerksmeister.

EINSTIEG



handwerksorientiert.zuverlässig.skalierbar.

Das Programm „BASIS“ enthält alle Funktionsbausteine des Programmes „REGIE“. Wer „REGIE“ bereits nutzt, kann ohne Datenverlust und mit geringer Investition zu „BASIS“ erweitern und erhält darüber hinaus zusätzliche Extras. Durch die umfangreichen Funktionen von „BASIS“ wird die Projektverwaltung zum Kinderspiel.

Projektverwaltung

- ▶ Angebot / Anlage LV / Festpreisangebote
inkl. automatischer Positionshistorie
inkl. Angebotsjournal zur Angebotsverfolgung
- ▶ Leistungsverzeichnis
- ▶ Preisanfrage
- ▶ Anzeige Roh-Deckung und Gesamtzeit
- ▶ Schnellerfassung Aufmaßmengen
- ▶ Abschlagsrechnung / Teilrechnung
- ▶ Schlussrechnung
- ▶ Berücksichtigung der erhaltenen Abschlagszahlungen
- ▶ Sicherheitseinbehalt
- ▶ Komfortable Erfassung der Nachträge

Softwareanbindung

- ▶ WSCAD und DDS-Schnittstelle zu CAD-Software
- ▶ Integration Haus Technik Software 2000
- ▶ Integration zu mobile offer
- ▶ UGS / IDS / OCI

Leistungskataloge

- ▶ Arbeitszeiten / Staffelpreise / Stücklisten
- ▶ Arbeitszeiten Bürgerle
- ▶ Leistungskataloge
- ▶ Bildkataloge
- ▶ ELNANORM

PROFI

Je größer Ihr Betrieb, um so umfangreicher und spezifischer sind die Anforderungen an eine professionelle Software. „BASIS“ ist der „Profi“ für die Projektbearbeitung und sorgt mit seinen breit gefächerten Funktionen und vielfältigen Möglichkeiten für reibungslose, zeitsparende Arbeits- und Organisationsabläufe.

Auftragsüberblick

Mit der individuell zusammenstellbaren Auftragsübersicht behalten Sie stets den Überblick über Projekte, Regie- oder Kundendienst-Aufträge. Was immer Sie zu einem Auftrag wissen wollen: Aus allen Modulen stehen jederzeit auf Knopfdruck abrufbar und tabellarisch aufbereitet Angebots-, Aufmaß-, Rechnungs-, Begleit- oder Nachkalkulationswerte zentral zur Verfügung.

Projektaustausch

Durch die Möglichkeit, einzelne Projekte gezielt aus- und einzulesen, sind Daten inkl. aller Details auf einem anderen KWP-System, z. B. Ihrem Notebook oder einem KWP-System auf der Baustelle, mobil. Sie können einmal erfasste Projektdaten inklusiv der bereits aufgenommenen Positionen in Ihrem virtuellen „Aktenkoffer“ unterwegs bearbeiten und danach wieder in Ihr Hauptsystem zurück übertragen.



Werkzeug- / Geräteverwaltung

Mit einem RFID-Chip versehene Werkzeuge oder andere Anlagegüter können über den RFID-Scanner erfasst und Baustellen sowie Monteur bezogen verwaltet werden. Die anfallenden Kosten werden der Baustelle als interner Aufwand belastet oder auch direkt auf die Rechnung gesetzt. Werkzeuge ausgeben, zurück nehmen oder warten - Sie haben alle Termine und damit verbundenen Kosten Werkzeug bezogen im Überblick. Über spezielle Auswertungen sehen Sie, ob Ihre Werkzeuge ausgelastet sind, sich bereits amortisiert haben, was welches Gerät pro Jahr kostet und welcher Erlös damit erwirtschaftet wird. Die Hinterlegung von Prüfprotokollen, Garantiezertifikaten, Einkaufsrechnungen oder auch von kompletten Bedienungsanleitungen wird mit der KWP-„BELEG- / VORGANGSARCHIVIERUNG“ zum Kinderspiel.



GAEB-Preiserfassung

GAEB ist die Standardschnittstelle im Handwerk für Ausschreibungen. Nahezu alle großen Ausschreibungen und Leistungsverzeichnisse sind im elektronischen

bequem

Mit „BASIS“ erstellen Sie freie Angebote blitzschnell. Erweitert durch die GAEB-Schnittstelle profitieren Sie zusätzlich durch die zeitsparende Kalkulation von Leistungsverzeichnissen für Ausschreibungen.

GAEB-Format verfügbar. Mit dem KWP-GAEB-Preiserfassungstool können Sie automatisch und extrem zeitsparend Kalkulationsvorschläge erstellen. Davon profitieren Sie speziell bei Industrie-LVs Ihrer Kunden oder auch bei Ausschreibungen desselben Planers. Nach dem Import der GAEB-Datei starten Sie die Autobepreisung. Ihre Software erstellt nun automatisch einen Kalkulationsvorschlag. LV-Positionen, die zugeordnet werden können, füllt das Programm selbstständig mit der Kalkulation aus den Referenz-Projekten aus. Egal, ob die Kalkulation dabei nur aus einem Preis und Minuten besteht, oder ob sich komplette Material- und Zeitstücklisten dahinter verbergen.

Das Trefferprotokoll gibt Ihnen transparent Auskunft darüber, welche LV-Position auf welcher Grundlage bepreist wurde. Mit den Funktionen „0-Wert-Suche“, „Schnellerfassung“ oder „Preise aktualisieren“ können Sie fehlende Positionen blitzschnell bearbeiten. Diese Vorgänge können auch titelweise wiederholt werden. Die Trefferanzahl steigt dabei stetig.

Ein Nutzen, der Zukunft hat. Denn die Datenqualität der Ausschreiber optimiert sich laufend. Je besser sie ist, um so gezielter und zeitsparender können Sie dieses Tool einsetzen.

Kombiniert mit der ergonomischen Schnellerfassungsmaske hinterlegen Sie zu jeder ausgeschriebenen LV-Position einfach und schnell Ihre Preise oder kalkulieren diese detailliert unter Zuordnung der Großhändlerartikel. Preisangebote der führenden Großhändler lassen sich auch problemlos per GAEB oder UGL in Ihre bestehende Ausschreibung importieren.



Kassen(POS)-Arbeitsplatz ...eine komplette Kassenlösung für Ihr Ladengeschäft

Sie möchten Ihr Ladengeschäft in Ihre Auftragsabwicklung integrieren? Ergänzen Sie das KWP-Kassenmodul, das bereits in der Grundversion „BASIS“ enthalten ist, mit den entsprechenden Hardware-Komponenten.

So entsteht aus einem einzelnen Computer-Arbeitsplatz oder einem Netzwerk-PC ein voll integrierbares Kassenterminal.

Dieses kann mit folgenden Komponenten erweitert werden:

- ▶ EPSON Thermo-Bon-Drucker
- ▶ Handscanner zur Barcode-Erfassung
- ▶ Kassenschublade



schnell.übersichtlich.komfortabel.

Sie sind Heizungsbauer, Maler, Stuckateur oder Elektriker? Nutzen Sie Ihr individuelles Wissen am Bau und erstellen Sie sich kinderleicht für die komfortable Angebotserfassung gewerkstypische, intelligente Parameter-Stücklisten. Durch die von Ihnen festgelegten Varianten, Variablen und Auswahl-Parameter vereinfachen und beschleunigen Sie die Erfassung Ihrer Artikel oder Artikelgruppen, reduzieren Fehleingaben oder fehlende Artikel. Selbst erstellte Auswahl-Menüs helfen Ihnen, die Übersicht über die vorhandenen Parameter-Stücklisten zu behalten und Blocklisten, Jumbos bzw. Leistungs-Sets genau in der Kombination zu erstellen, die Sie aktuell benötigen.

Artikeltausch auf Knopfdruck

Neben den Parameter-Stücklisten ist auch die erweiterte Stücklistenfunktion in Verbindung mit dem Elektro-Bild-Leistungskatalog der Firma Rutzmoser möglich: Der Artikeltausch!

kwp-bnWin.net mitgedacht!

Sprechen Sie bei Preisverhandlungen nicht über Nachlässe, sondern lassen Sie Ihr Angebot einfach mit einer günstigeren Alternative rechnen. Sie erzeugen quasi auf Knopfdruck ein zweites Angebot mit beispielsweise einem alternativen Schalterprogramm. Ohne großen Aufwand ermitteln Sie schnell die Mehr- / Minderkosten der Alternativen.

EFFIZIENZ

kwp-bnWin.net
Angemeldet: SR (korr. B.)

bnInfoCenter

Übersicht | Unternehmenszahlen | Aktivitäten | Orga.-Statistik | Benutzerkalender | SMS | Einstellungen

Info - Benutzer online

- Abmeier Karl
- BNWIN Administrator
- Christian Scheubeck
- Daniela Dorrer (Assistenz)
- Elsberger Rudi
- Gast-Benutzer
- Hans Peschke
- Josef Köllnberger
- Müller Susi
- Ollinger Georg
- Rixinger Peter
- Schulze (Vertrieb) Walter
- Stephan Rixinger
- Thalhammer Claudia
- Verlinger Arthur

Terminvorschau

Ihre nächsten Termine heute:

- ▶ 10:00 - 11:00 Allianz Hofmann (geplant)
- ▶ 11:30 - 12:30 City Center, Landshut - Baubesprechung (geplant)

Erste Termine am Samstag, den 09. Juli:

- ▶ 10:00 - 11:30 Ersttermin: Familie Bauer, Haidfing (geplant)

Anzahl Ihrer Termine heute: 2

Aus Ihrer aktuellen Vorlage

Aktennotiz	3
Aufgabe	2
GL	1
Rückruf	1

Ereignisse

Heute

- Urlaub
- (L) Hirschbichler Sigi
- Krank
- Allachberger Karl
- Schule
- Geburtstag

Vorgang öffn. | Outlook-Sync | Artikel-Info | Auswertung | Controlling | Webportal | SMS vers. | Archiv | Adressverw. | Monteurt. | Kalender | Aktivitäten-M

kwp-bnWin.net mitgedacht!

Das bnInfoCenter kann auf beliebig vielen Computern im Unternehmen zeitgleich genutzt werden ohne eine Programm Lizenz zu verbrauchen.

Durch die Einbindung in die Autostart-Gruppe wird das kleine Programm täglich automatisch gestartet und so stehen alle Funktionen permanent am Rechner zur Verfügung.

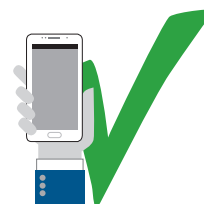

transparent.zentralisiert.zukunftsweisend.

Das bnInfoCenter - Ihr Unternehmens-Cockpit sorgt für Überblick

Angebote schreiben, Aufträge verwalten, Bestellungen und Rechnungen erzeugen, Material und Eingangsrechnungen verbuchen oder Arbeitszeitkonten pflegen - täglich entstehen vielfältige Vorgänge an unterschiedlichen Stellen durch die verschiedenen Mitarbeiter Ihres Betriebes. In einer zentralen Übersicht werden die vielfältigen Informationen nicht nur übersichtlich gesammelt, sondern gleichzeitig mit den Vorjahreswerten verglichen.

So entstehen konfigurierbare Chef-Zahlen und Sie erkennen rechtzeitig Entwicklungen und Trends in Ihrem Betrieb. Auf einem zentralen Info-Screen werden Termine und Ereignisse für den jeweiligen Tag angezeigt. Wer hat Geburtstag, wer Urlaub, welche Kollegen sind heute krank oder auf Fortbildung? Wo liegen unbearbeitete Reklamationen, wie ist die aktuelle Bewertung der Lieferanten? Mit diesem Tool entgeht Ihnen nichts mehr!

Mehrwert

Nicht nur der Chef, sondern jeder Benutzer kann sich für seine tägliche Arbeit wichtige „Cockpit-Instrumente“ selbst zusammenstellen. Ob fälliger Wartungstermin, fällige Geräteprüfung (wie z. B. die HU/AU eines Firmen-PKW), offene Eingangsrechnungen oder rückgemeldete Montageaufträge - auch Ihr Kundendienstleiter oder die Buchhaltung profitieren.

COCKPIT



Controlling - die Zahlen müssen stimmen!

Bereits das „kleinste“ kwp-bnWin.net-Modul, die „REGIE“, verfügt über einen leistungsstarken Auswertungsgenerator. Mit diesem flexiblen Tool können Sie auf alle gespeicherten Unternehmensdaten Ihres KWP-Systems zurückgreifen, diese verdichten und auswerten.

Das Ergebnis lässt sich am Bildschirm betrachten, ausdrucken oder an Microsoft Excel zur Weiterbearbeitung übergeben.

vorteilhaft

Abgestimmt auf Ihr CONTROLLING können individuelle Auswertungen erstellt werden, oder es kann auf Standard-Auswertungen (z. B. die Top 100 verkauften Artikel) zurückgegriffen werden.

flexibel.anpassbar.unverwechselbar.

Formulare - Unverwechselbare Visitenkarte und Imageträger Ihres Unternehmens

Der leistungsfähige Formulardesigner des kwp-bnWin.net bietet eine Fülle gestalterischer und optischer Möglichkeiten, Ihr Logo auf Formularen aller Art zu platzieren und anzupassen.

Mit weniger als zehn Mausklicks können Sie einfach alle wichtigen Formulare (wie z. B. Angebote, Rechnungen, Auftragsbestätigungen, Lieferscheine, etc.) mit Ihren

eigenen Firmendaten und Ihrem Logo versehen. Ihr Programm ist sofort nach der Installation einsatzbereit. Sie möchten keine Standardformulare nutzen? Lassen Sie sich über den grafischen Formulareditor oder als Dienstleistung durch einen Supportmitarbeiter alle Listen und Belege individuell nach Ihren eigenen Wünschen und Vorgaben anpassen.

kwp-bnWin.net mitgedacht!

Der Formulardesigner des kwp-bnWin.net erstellt auf Knopfdruck Etiketten, komplette Ordnerbeschriftungen und erzeugt Barcodes (1D oder auch 2D) auf beliebigen Dokumenten, zur Auszeichnung eines Lagers oder zur digitalen Dokumentenarchivierung.

INDIVIDUALITÄT

Zeit und Geld sparen!

Sie nutzen die „Schnellerfassung Aufmaß“ bereits aus dem Grundmodul „BASIS“? Sparen Sie noch mehr Zeit und Geld und profitieren Sie von den umfangreichen Ergänzungen des Moduls „AUFMASS“!

kwp-bnWin.net mitgedacht!

Wurde eine Masse einmal durch „AUFMASS“ erfasst, können Sie sie immer wieder im Rahmen des Gesamt-Aufmaßes verwenden.

Egal, wo Sie sind: Ob auf der Baustelle oder im Büro, die komplette Aufmaß-Erfassung spart stets wertvolle Zeit!

systematisch.mobil.gewerksgerecht.

Maßgeschneiderte Aufmaß-Berichte

Durch individuelle Grund-Dateneinstellung und frei belegbare Formelsammlung lassen sich Bildschirm-anzeige und Ausdrücke individuell auf die Eigenheiten des Handwerksbetriebes einstellen. So profitiert der Elektrohandwerker genauso wie ein SHK-Handwerker, ein Maler- oder ein Dachdeckerbetrieb.

Optional elektronischer Datenaustausch

Sie können optional Aufmaße für ein Projekt auch elektronisch z. B. via Notebook oder Touchbook erfassen. Per Schnittstelle fließen diese Daten dann in Ihr Netzwerksystem und stehen sofort für die Abrechnung zur Verfügung. Auch der Import Ihres Aufmaßes aus einer Excel-Tabelle heraus wird standardmäßig unterstützt. Die Weitergabe von Aufmaßen (Massenübermittlung) nach REB 23.003 (DA11) ist möglich.

Messen und Auswerten

Äußerst flexibel sind die im KWP-Modul „AUFMASS“ bereitgestellten Auswertungen. Sowohl auf dem Bildschirm als auch als Ausdruck auf Ihrem System-Drucker sehen Sie alle wichtigen Informationen aus dem Arbeitsgebiet „Aufmaß“.

kontrolliert

Bei manueller Aufmaß-Erfassung sind Fehler möglich. An Prüfdaten sehen Sie, für welche Aufmaße, wo und mit welchen Gesamtmassen bereits Positionen erfasst wurden. Fehl-Erfassungen werden erkannt und ein wertmäßiger Vergleich zwischen Angebot und Aufmaß wird sichtbar.

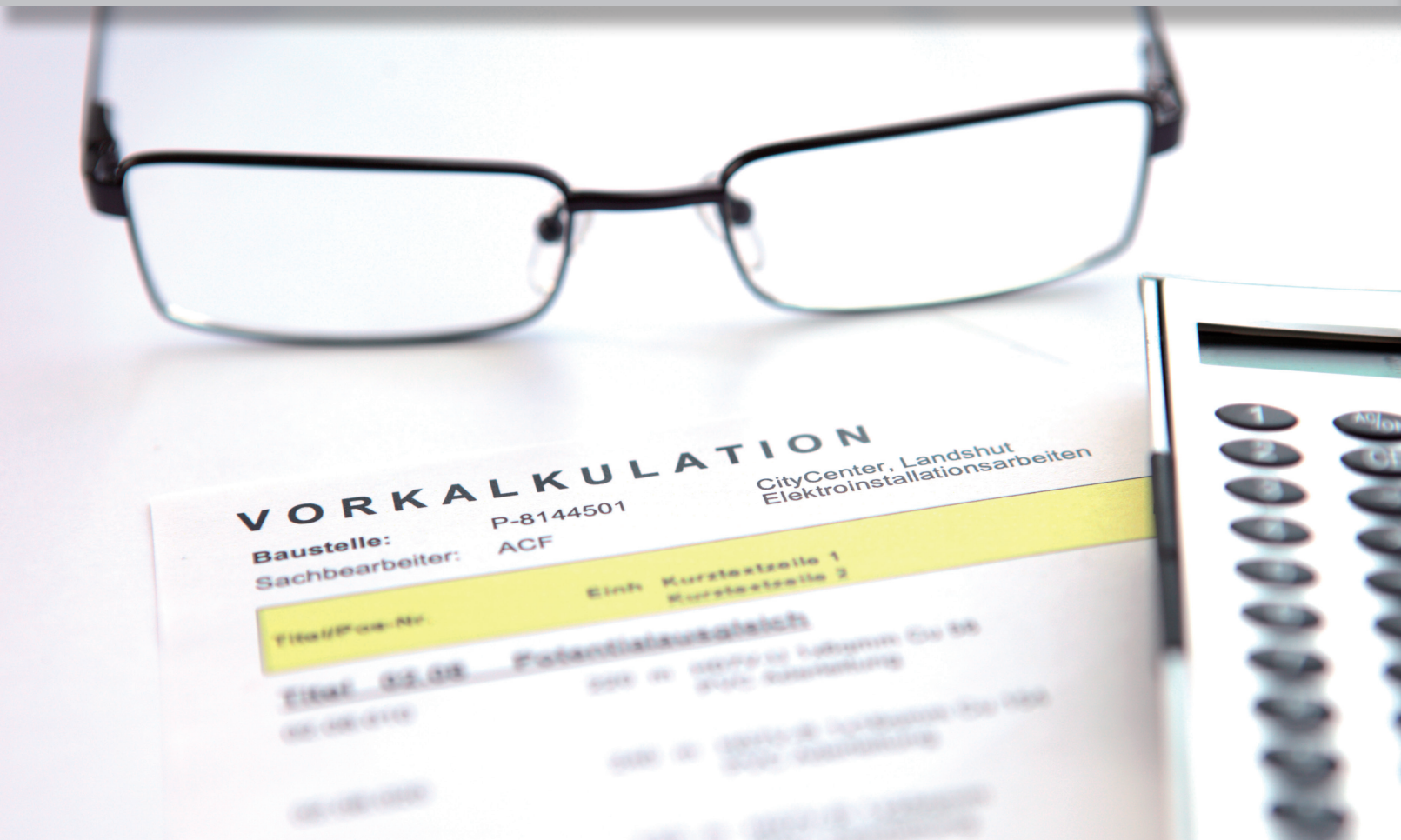

exakt.aufschlussreich.spielerisch.

Das Zusatzmodul „KALKULATION“ ist eine speziell auf Handwerksbetriebe zugeschnittene Kalkulation, welche die spezifischen Bedürfnisse des Handwerks optimal abdeckt. Vertiefen und präzisieren Sie Ihre Deckungsbeitragsrechnung aus der Positionsaufnahme. Das Modul „KALKULATION“ ermöglicht es, das Projekt beliebig oft mit unterschiedlichen Kalkulationsansätzen neu zu berechnen. Differenzieren Sie die Positionsarten nach Normal-, Alternativ- und Eventual-Positionen. Unterscheiden Sie zwischen Hauptauftrag und den Nachtrags-Angeboten. Denn: Gut kalkuliert ist halb gewonnen!

Gesamtkalkulation

In einer Gesamtkalkulation erhalten Sie nach Umfang der gewählten Positionen Einblick auf den gesamten Vorgang. Sofort überblicken Sie die Verteilung Material und Lohn, erkennen die gesamten Einkaufswerte und sehen die ermittelten Lohnwerte in Stunden und Werten.

Gesamtsummen oder Lohnansätze können schnell und einfach für alle Positionen verändert werden. Über eine Hochrechnung, die noch zu keiner Veränderung der Angebotseinzelpreise führt, können Sie verschiedene Szenarien durchspielen, um so die optimale Vorgabe zu ermitteln.

Sind die geplanten Mitarbeiter eingrenzbar, können Sie die internen Lohnwerte anpassen und noch exakter die Vorgabe-Werte ermitteln.

Kostenartenkalkulation / Titelnkalkulation

Vom großen Überblick bis ins Detail - mit nur einem Klick zeigt Ihnen die Kalkulation nach Kostenarten auf Basis der unterschiedlich von Ihnen festgelegten Materialarten eine Aufgliederung über die Bereiche Material und Lohn hinaus. Auch die Kalkulation nach Titel-Nummer ist möglich. Korrekturen für kostenintensive Leistungen sind flexibel und mit großer Aussagekraft durchzuführen. Festgelegte Grenzkostenwerte informieren über die Machbarkeit von Preisreduzierungen und helfen, erforderliche Ziele besser und genauer auszuloten. Geben Sie dem Angebot einen „Feinschliff“ und optimieren Sie Ihre Angebotspreise.

Übersicht VORKALKULATION							
Projekt-Nr.: P-8144501 Abteilung: 2 CityCenter, Landshut Elektroinstallationsarbeiten							
Projekt-Lieferadresse: Melsungen GmbH - Citycenter Dachberg 17 84030 Landshut		Rechnungsadresse: Firma KWP Informationssysteme GmbH Innovatives Systemhaus für das Bauhandwerk Keplerring 7 84030 Landshut		Bauherradresse: ZETAWINDL GmbH Abteilung Bauplan Herr Josef Gruber Berglahm 3 94522 Moosfürth			
	Einkauf	Aufschlag	Auf. %	Verkauf	Stunden	Grenzkosten	GK - %
Material	168.472,93 €	39.867,98 €	23,66	208.340,91 €	--	246,98 €	0,14
Summe Material	169.750,18 €	40.368,85 €	23,78	210.119,03 €	--	246,98 €	0,14
Lohn Baustelle	22.844,47 €	6.854,35 €	30,00	29.698,82 €	0,00 €	3.426,67 €	15,00
Summe Lohn	22.844,50 €	7.461,42 €	32,66	30.305,92 €	739,92 h	3.426,67 €	--
Summe	192.594,68 €	47.830,27 €	24,83	240.424,95 €	739,92 h	3.673,65 €	--
Verkaufspreis lt. Angebot brutto		240.424,95 €					
MwSt. 0		0,00 €					
Verkaufspreis lt. Angebot netto		240.424,95 €					
Materialkosten		169.750,18 €					
Lohnkosten		22.844,50 €					
J. Summe direkter Kosten		196.268,33 €					
= DB 1		44.156,62 €		DB 1 von 18,36 %			
J. Gemeinkosten Material		0,00 €					
J. Gemeinkosten Lohn		0,00 €					
J. Gemeinkosten / Herstellkosten		0,00 € 196.268,33 €					
= DB 2		44.156,62 €		DB 2 von 18,36 %			
Rohertrag (VK - EK Material)		70.674,77 €					
Rohertrag pro Stunde		95,52 €		0,00 €		95,52 €	
Baustellen Lohnverkauf		0,67 € / min 40,30 € / Std.					
Arbeitszeitkorrektur - Faktor		1,000					
EK Material		86,48 %		VK Material		87,39 %	
EK Lohn		11,63 %		VK Lohn		12,60 %	
= Gesamtkosten		100,00 %		= Gesamtverkauf		100,00 %	
technisch und kaufmännisch genehmigt: am / durch							

Arbeitszeit - korrFaktor: 1,000
 Baustelle: 736,92
 Werkstatt: 3,00

Gemeinkosten-Sätze
(werden nicht aus kwp-bnWin.net generiert!)
 Material: 0,00
 Lohn: 0,00

betriebl.Mindest-DB
+20,00 %

Projektspez. Material DB
+23,78 %

Diff zur Vorgabe DB
+3,78

Modul „KALKULATION“ - das lohnt sich!

Egal, wie Sie kalkulieren - nach Kostenarten, nach Titeln oder in der Gesamtübersicht - Sie wissen sofort, ob sich Ihr Angebot rechnet. Sie haben Ihre monetären und zeitlichen Planwerte im direkten Zugriff. Der Mittellohnwert

für Werkstatt und Montage steht Ihnen Projekt bezogen und gesamt als Information zur Verfügung. Sie erkennen sofort, wie sich ein neues Projekt für Sie darstellt und wie es sich bei Auftragsannahme für Sie auswirkt.

kwp-bnWin.net mitgedacht!

Mit dem Kalkulations-Modul schaffen Sie die Gratwanderung zwischen lukrativen, aber auch marktgerechten Preisen. Dieser Grat wird immer schmaler. Um so wichtiger, dass Sie Ihre Angebote genau kalkulieren.

ERFOLG



planbar.kundenorientiert.informativ.

Bearbeiten Sie mit dem Modul „WARTUNG / KUNDENDIENST“ komfortabel und übersichtlich Kundendienst-, Wartungs- und Serviceleistungen. Abrechnung und Auswertung sind damit zügig und aussagefähig zu erstellen. Die bereitgestellten, umfangreichen Informationen erfüllen höchste Ansprüche und erleichtern die Erbringung einer handwerklich qualitativ hochwertigen und termingerechten Service-Auftragsabwicklung immens. Die komfortable „Auftragsnachbearbeitung“ ermöglicht eine vollständige und übersichtliche Berechnung der erbrachten Leistungen.

kwp-bnWin.net mitgedacht!

Den Anlage- / Gerätedaten können Messdaten zugefügt werden. Die chronologisch gelisteten Rückmeldeergebnisse zeigen sofort, wann kritische Messwerte erreicht werden. So haben Sie jederzeit einen hervorragenden Überblick über den Zustand der Anlage.

Die Anlagenaufnahme

Sie können die zu wartende Anlage mit allen relevanten Daten erfassen und darüber hinaus spezifische Bemerkungen ergänzen.

- ▶ Standort- und Rechnungs-Adresse
- ▶ Eigentümer- / Mieter- / Pächter-Anschrift
- ▶ Erreichbarkeit des Ansprechpartners vor Ort, z. B. Hausmeister
- ▶ Geräteuntergliederung in mehreren Ebenen

SERVICE

Seite: 1



Rechnungsanschrift:
 Familie
 Detlef Schema
 Wandsbeker Schützenhof 24
 22047 Hamburg
 Telefonnummer: 040/53467 Mobil: nicht bekannt

Wartungsauftrag / - Bericht und Lieferschein

Auftragsdaten:
 Datum: zugeordnetes Projekt:
 Regiebericht-Nr.: WA14030
 Kunden-Auftrags-Nr.: WA14030
 vorgesehener Termin: Monteur, Mobiler
 Zusatz-Info:

Liefer- und Montageschrift:
 Familie
 Detlef Schema
 Wandsbeker Schützenhof 24
 22047 Hamburg
 Telefonnummer: 040/53467 Mobil: nicht bekannt

Auftrag erteilt durch: Termin: August 2014

Arbeitsbeschreibung:	Regie
1	
2	
3	
4	
5	
6	
7	
8	
9	
10	

|Nr| Name | Beginn| Ende| Pause| Std| |Nr| Name | Beginn| Ende| Pause| Std|

Auftrag-Nr. WA14030 / Seite: 4

Hauscheck

Mitarbeiter: _____

Auftrags-Nr.: _____

Kunde: _____

Artikel	Kundennutzen	Handlungsbedarf
		ja nein
Wasserfilter E1 mit Druckminderer	<ul style="list-style-type: none"> • Kunststoffasse kann reißen (Alterung); Wasserschaden • Schmutzpartikel werden ferngehalten • Schutz der Rohrleitung vor Korrosion Bedarf wegen:	
Zirkulationspumpe (AutoLearn Funktion)	<ul style="list-style-type: none"> • schnellere Verfügbarkeit des Warmwassers • kein Stagnationswasser • Stromersparnis Bedarf wegen:	
Heizungsfüllarmatur (HFB)	<ul style="list-style-type: none"> • Heizungsanlage lässt sich einfacher befüllen • kein lästiger Schlauch im Keller als Stolperfalle • DIN – Vorschrift; muß nachgerüstet werden Bedarf wegen:	

Ihre Kunden stehen auf Zuverlässigkeit

Sie benötigen dazu schnell eine Übersicht zu einer bestimmten Anlage? Führen Sie einen Suchlauf durch und erstellen Sie eine Auswertung anhand der hinterlegten Anlagedaten. Sie sind sofort auf dem neuesten Stand, gleichgültig, ob Sie Garantie-Bedingungen, Stammdateninformationen oder Statusinformationen suchen. Diese Daten können Sie sowohl auf dem Drucker als auch in einem Word-Serienbrief weiter bearbeiten, mit dem Sie Kunden regelmäßig informieren. Ihr Service kann so zum erfolgreichen Dauergeschäft werden.

Der Wartungsvertrag

- ▶ Mit Vertragsverwaltung
- ▶ Mit Wartungsauftrags-Verwaltung
- ▶ Automatische oder manuelle Vertragserhöhungen
- ▶ Vertragsauswertungen und Statistiken

Ihre Kunden schätzen Termintreue

Damit können Sie sowohl die Intervalle für die Wartung als auch die Berechnung gemäß Vertrag verwalten. Erstellen Sie beliebig viele Wartungstermine in Wochen- und / oder Monats-Intervallen. Die Zuordnung von Service-Mitarbeitern oder Service-Gruppen erfolgt automatisch.

Egal, um welche Wartungstätigkeit es sich handelt - kein Termin wird mehr übersehen. Wurde die Wartungsleistung erbracht, kann in der Rechnungsstellung automatisch die Wartungs-Vertragspauschale abgerechnet werden.

Auswertungen und integrierte Vor- / Rückschau

Wurden Einzelaufträge als „erledigt“ rückgemeldet, lassen sich automatisch Rechnungen, Wartungsaufträge oder Wartungsrechnungen erstellen. Die Automatisierung stellt sicher, dass alle geleisteten Arbeiten auch sicher berechnet werden! Durch die immer vollständige und zügige Rechnungslegung sichern Sie sich schnelleren Mittelzufluss und verbesserte Liquidität. Das Modul „WARTUNG / KUNDENDIENST“ ermöglicht einen hervorragenden informellen und terminlichen Überblick über den Wartungs-Auftragsbestand und über die von Ihnen betreuten Anlagen / Geräte. Service-Mitarbeiter und Service-Gruppen können termingerecht eingeplant werden. Bei „kritischen“ Anlagen sind Sie im „Beratungsvorsprung“ und können so leichter Ergänzungs- bzw. Neugeschäfte generieren.



vorausschauend

Welche Verträge sind in den nächsten Monaten fällig? Wieviel Zeit wird gebraucht? Welcher Erlös steht den Wartungseinsätzen gegenüber? Profitieren Sie vom umfangreichen kwp-bnWin.net Vor-Rückschau-Tool zur zuverlässigen Wartungsplanung und -disposition. Wiederkehrende Wartungs-Termine können dank der Routenoptimierungs-Funktion automatisch geplant und durch Wartungs-Postkarten auch gleich beim Kunden angekündigt werden.



transparent.lückenlos.nachvollziehbar.

Optimaler Materialeinsatz

Mit diesem Modul können Sie spielend leicht eine permanente Baustellen-Begleit- / Nachkalkulation durchführen. Diese Funktionen sind enthalten:

- ▶ Erzeugen von Materialauszügen und Bestellvorschlagslisten
- ▶ Führung und Kontrolle von Baustellenlagern
- ▶ Begleit- und Nachkalkulation von Baustellen / Projekten
- ▶ Komplette Lagerverwaltung mit Inventur
- ▶ Preisspiegel zum Vergleich der Lieferanten
- ▶ Bestellvorbereitung
- ▶ Seriennummernverwaltung

Spüren Sie mit diesem Kontroll-Instrument jederzeit Verbesserungspotentiale auf. In Preisverhandlungen erhalten Sie auf Knopfdruck aktuelle „Zahlen“.

Gleichzeitig lassen sich die gewonnenen Daten für die Nachkalkulation oder für die Zukunft nutzen, indem Sie die Eckdaten Ihrer Vorkalkulation den tatsächlichen IST-Gegebenheiten permanent anpassen.

kwp-bnWin.net mitgedacht!

Über die integrierte Seriennummernfunktion verfolgen Sie die Historie Ihrer Geräte vom Einkauf über den Verkauf bis hin zu Reklamationen und Reparaturen lückenlos.

Arbeitszeiten im Griff

Wichtig für die Nachkalkulation und relevant für die zukünftige Ausrichtung bei neuen Angeboten ist die Arbeitszeiten-Kontrolle. Die gewonnenen Erkenntnisse bilden eine wertvolle Basis für zukünftige Kalkulationen. Das leistungsfähige Modul ermöglicht folgende Funktionen:

- ▶ Produktive und unproduktive Arbeitsstunden erfassen
- ▶ Baustellenbezogen angebotene / kalkulierte SOLL-Zeiten und tatsächlich gebrauchte IST-Zeiten vergleichen
- ▶ Kontrollieren, ob jede Leistung berechnet wurde
- ▶ Nachträge aufgrund von unvorhergesehenen Schwierigkeiten überprüfen
- ▶ Verantwortliche Faktoren für Abweichungen aufspüren

Wurde zu niedrig berechnet? Wurde zu teuer eingekauft?
Wurden Nachträge vergessen? Gibt es Schwund?

Mit der kwp-bnZeit.app können Sie Ihre Arbeitszeiten auch unterwegs erfassen und haben somit Ihren „Stundenzettel“ immer aktuell auf Ihrem Smartphone dabei.



Nichts vergessen, nichts übersehen, alles klar!

Mit dem kwp-bnWin.net-Modul „MATERIAL- UND ZEITWIRTSCHAFT“ können Sie jeden Artikel wert- und mengenmäßig erfassen und einer Baustelle oder einem Ihrer Materiallager zuordnen. Der komplette Materialfluss wird dokumentiert. So haben Sie laufend den Überblick über Zu- und Abgänge pro Baustelle und Artikel. Über vordefinierte Mindest- und Maximalbestände erstellt das Programm auch Vorbereitungslisten für fällige Materialbestellungen.

Besonders aufschlussreich sind mögliche Quer-Auswertungen zu Ihren anderen kwp-bnWin.net-Modulen. Vergleichen Sie die aufgemessenen Mengen mit den geplanten Soll- und Ist-Mengen und sehen Sie sofort, was geliefert und was fakturiert wurde. Brechen Sie den Vergleich bis auf Positionsebene herunter. Die „Projektmaterialliste mit Preisen“ gibt sofort einen Überblick über Abweichungen. Sie wissen auf Knopfdruck: Wurde zu wenig berechnet? Wurde zu wenig aufgemessen?



Im Einkauf liegt Ihr Gewinn

Mit der Preisspiegel-Funktion können Sie für jeden Materialbedarf auf Knopfdruck die verschiedenen Anbieter / Lieferanten miteinander vergleichen. Über referenzierte Artikel lässt sich der Preisvergleich automatisch durchführen, doch auch die manuelle Eingabe der gebotenen Preise ist möglich. Jeder Preisspiegel kann an Microsoft Excel übertragen und dort ggf. weiterverarbeitet werden.

günstiger geht nicht

Der Preisspiegel vergleicht die Einkaufsangebote und findet den günstigsten Preis.



kwp-bnWin.net mitgedacht!

Scannen statt schreiben! Manuelles Zählen und das Aufschreiben von Daten kosten Zeit und sind fehleranfällig. Nutzen Sie stattdessen Ihren Scanner auch zur Datenerfassung bei Bestellung und Inventur und den gewonnenen Freiraum für wichtigere Aufgaben.

schnell.einfach.automatisiert.

Zeitsparend Materialbuchungen im Bestellwesen, Auftrag, im Haupt- / Baustellenlager-Bereich oder aber auch bei der Inventur tätigen? Mit der mobilen Barcode-Verarbeitung in allen relevanten Programm-Teilen ein Kinderspiel!

Mit einem Knopfdruck erfasst

Geben Sie mit einem integrierten Laserscanner oder manuell mit der Tastatur Daten ein. Der KWP-Buchungsautomat überträgt die erfassten Daten in einem Arbeitsgang oder getrennt nach Materialentnahmen, -zugängen oder Inventur. Nach der Übertragung werden die Daten im Programmbereich Baustellenüberwachung / Materialwesen in kwp-bnWin.net übernommen und weiterverarbeitet:

- ▶ Materialentnahmen werden automatisch aus dem Lager ab- und auf die entsprechenden Baustellenlager gebucht.
- ▶ Materialzugänge können entweder direkt auf die Baustelle (ohne Änderung des Kataloglagers) oder direkt im Lager verbucht werden.
- ▶ Artikel werden von einem Lager auf ein anderes gebucht (KFZ).
- ▶ Gescannte Artikel können in verschiedene Kommissionsnummern eingestellt und in Barverkauf, Bestellwesen oder in der Positionsaufnahme wieder verwendet werden.
- ▶ Ein automatischer Protokolldruck ist möglich.

kwp-bnWin.net unterstützt alle Scanner-Lösungen, die das standardisierte UGS-Format verarbeiten können.

Barcode-Scanner-Varianten

- ▶ 1D
- ▶ 2D
- ▶ RFID

Mit den zeitaktuellen Informationen aus den Modulen „KREDITORENVERWALTUNG“ oder „EINGANGSRECHNUNGSBUCH“ schöpfen Sie Ihre Vorteile gegenüber Ihren Lieferanten voll aus. Beide Module sind höchst effizient, weil sie auf die spezifischen Belange Ihres Handwerksbetriebes zugeschnitten sind.

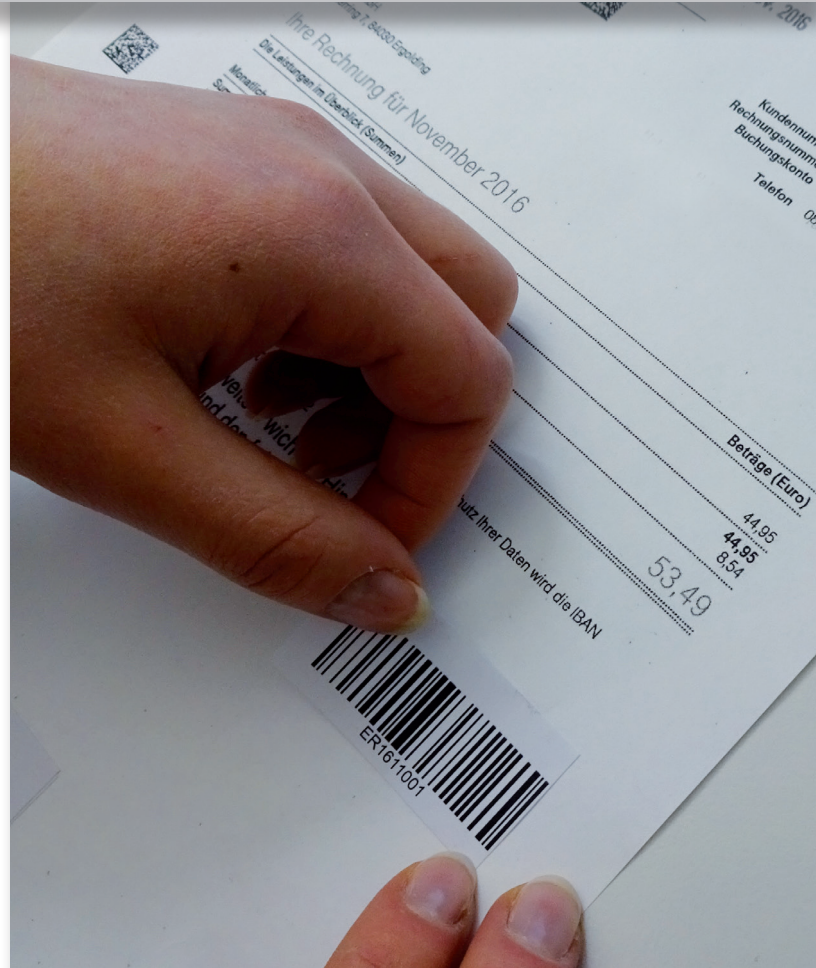

papierlos.kostensparend.zeitnah.

Lieferanten und Eingangsrechnungen im Blick

Mit dem Tool „EINGANGSRECHNUNGSBUCH“ können Sie nicht nur Lieferantenbelege kosten- und zeitsparend verwalten, sondern auch zentral, zeitnah und papierlos Ihre Lieferantenbeziehungen aufzeichnen. Sie haben jederzeit den Überblick und sparen auch noch Geld. Denn Ihr Steuerberater, der die eigentliche Finanzbuchführung durchführt, benötigt durch Ihre Vor-Erfassung viel weniger Zeit.

Profitieren Sie von folgenden Leistungsmerkmalen:

- ▶ Erfassen und Verbuchen der Lieferanten-Rechnungen
- ▶ Import von Lieferantenrechnungen im ZUGFeRD-Format
- ▶ Zahlungsüberwachung mit direkter Überweisung (DTA)
- ▶ Übergabe der Daten an die DATEV-Finanzbuchhaltung
- ▶ Lieferantenstatistik
- ▶ Sachkontenstatistik
- ▶ Automatische Archivierung im Hintergrund möglich

kwp-bnWin.net mitgedacht!

Über die Zuordnung zu Projekten und Bestellungen können Sie Ihre Eingangsrechnungen schnell und bequem wiederfinden. So schaffen Sie Transparenz, auch bei größeren Baustellen.

TRANSPARENZ



pünktlich.komplett.perfekt.

Mit dem kwp-bnWin.net-Modul „BESTELLWESEN“ laufen Bestell-Erfassung, Bestell-Verwaltung und Bestell-Kontrolle reibungslos. Einfache, komfortable Bedienung und integrale Verarbeitung ermöglichen eine perfekte Kommunikation mit Ihren Lieferanten. Mit diesem Werkzeug können Sie zu jedem beliebigen Zeitpunkt Bestellvorgänge nachvollziehen und kontrollieren.

Warenwirtschaft leicht gemacht

Die Automatisierung aller mit einer Bestellung verbundenen Abläufe führt letztlich zu einem transparenten Unternehmen. Jeder Vorgang ist festgeschrieben und kontrollierbar, jede Abweichung von der Norm sofort erkennbar. Pannen fallen sofort auf und Gegenmaßnahmen lassen sich rechtzeitig einleiten.

Mit dem Modul „BESTELLWESEN“ schließen Sie den Informationskreislauf, der durch eine Kundenbestellung ausgelöst wurde. Sowohl jedes Kunden- als auch jedes Lieferanten-Detail steht Ihnen jederzeit abrufbereit zur Verfügung. Mit diesem Wissen können Sie zuverlässig handeln und sind jederzeit aussagefähig gegenüber Ihren Lieferanten, Kunden und auch Mitarbeitern.

vorbeugend

Die integrierte Lieferzeiten-Kontrolle warnt pünktlich vor drohenden Lieferzeit-Überschreitungen. So können Sie rechtzeitig entsprechende Maßnahmen auf der Baustelle einleiten.

Alles rechtzeitig einsatzbereit vor Ort

Das kwp-bnWin.net-Modul „BESTELLWESEN“ kann weit mehr, als Bestellungen erfassen:

- ▶ Anlage eines neuen Bestellstammsatzes
- ▶ Einzel- und Sammelbestellung drucken
- ▶ Bestellung online versenden
- ▶ Bestellung suchen
- ▶ Lieferung verbuchen
- ▶ Rechnung kontrollieren
- ▶ Rückstände überwachen

Sobald eine Bestellung ausgewählt wurde, stehen die wichtigsten Daten der Bestellung sofort im Überblick zur Verfügung. Da Sie direkt auf Details zugreifen können, sind Sie sowohl intern als auch gegenüber dem Lieferanten jederzeit bestens informiert und aussagefähig.

kwp-bnWin.net mitgedacht!

Mit kwp-bnWin.net verfügen Sie über eine Vielzahl verschiedener Online-Formate, die zu den angebotenen Schnittstellen (z. B. OCI oder IDS Connect) passen. Online, schnell, papierlos und speicherfreundlich!

Bedarfsmeldung

Melden Sie Ihren Material-Bedarf mit dem Mobilten Monteur, auf der Baustelle oder direkt im Büro und disponieren Sie die Beschaffung. Das System schlägt Ihnen jeweils den richtigen Lieferanten oder die Lagerentnahme vor und arbeitet Ihren Bedarf schnell und effizient ab.

Wareneingang und -bestand: Stets transparent!

Sobald eine Lieferung eingeht, wird der Lieferschein sofort erfasst und zugeordnet. Anschließend erfolgt die detaillierte Verbuchung des Wareneingangs auf Basis der einzelnen Bestellpositionen. Hierbei wird optional zusätzlich

das Haupt- oder Projektlager belastet. Abweichungen oder spezifische Bemerkungen zu einzelnen Wareneingangspositionen können Sie hier erfassen und für die spätere Weiterverarbeitung speichern.

Durch die sofortige Aktualisierung der Daten haben Sie jederzeit den Überblick über noch offene Lieferpositionen, den konkreten Wareneingang, fehlerhafte Lieferungen und Fehlmengen. So können Sie Fehlentwicklungen rechtzeitig gegensteuern. In Verbindung mit dem KWP-Modul „BELEG- / VORGANGSARCHIVIERUNG“ werden für Ihre Lieferscheine beim Verbuchen automatisch Barcode-Aufkleber zum Scannen erzeugt. Noch leichter können Sie Ihre Belege nicht erfassen. Papierlos und bei Bedarf online versendbar stehen Ihnen sowohl Lieferscheine unter „Lieferant“, „Bestellung“ oder „Auftrag“, als auch die Eingangsrechnung zur Verfügung.

Reklamationen leicht gemacht

Die detaillierte Erfassung des Wareneingangs zahlt sich aus, denn beim Rechnungseingang können Lieferrückstände und Retouren sofort überprüft werden. Jede Abweichung in Bezug auf Menge und Preis pro Position wird sofort angezeigt und kann umgehend reklamiert werden. Bei Preisänderungen, die von Ihnen akzeptiert wurden, werden die bereits gebuchten Artikel auch in den verknüpften Lagern aktualisiert. So ist Ihr Warenbestand immer aktuell bewertet. Auf Wunsch erzeugen Sie automatisch den „Buchungssatz“ der Eingangsrechnung, den Sie an Ihren Steuerberater oder die eigene Finanzbuchhaltung zur Weiterbearbeitung übergeben können.

Geräte bedarfsgerecht ausleihen und zurückgeben

Lieferungen von Leihstellungen werden mit einem Leihstellungskennzeichen versehen und gesondert verwaltet. Sie wissen jederzeit, wann welche Geräte wieder rückgeführt werden müssen und ob eine Rücklieferung bereits erfolgte. Beim Start des Moduls werden Sie automatisch auf fälliges Leihgut hingewiesen.



Kunden-Terminwünschen immer gerecht zu werden, stellt eine hohe Anforderung an Ihr Unternehmen dar. Aufgaben müssen verteilt und geplant werden und der „richtige Mann“ oder die „bestmögliche Mannschaft“ für die jeweilige Tätigkeit sollen stets zur rechten Zeit am gewünschten Ort sein. Das Modul „MONTEUR- / MITARBEITERPLANUNG“ steuert perfekt Monteur- / Mitarbeiter-Einsätze und erkennt Spitzenzeiten und Aufgabenüberschneidungen. Terminabsagen oder -verschiebungen gehören der Vergangenheit an.

gedächtnisfreundlich

Neben der Planung von Aufträgen und Vorgängen (z. B. Urlaub) kann benutzerbezogen auch ein persönlicher oder allgemeiner Terminkalender geführt werden. Mitarbeiter können sich damit jederzeit an Termine, Aufgaben und nahe Fälligkeiten erinnern lassen.

termintreu.auftragsbezogen.aufgabengerecht.

Zeitmanagement leicht gemacht

Dieses Tool erspart Ihnen durch die Integration in die vorhandenen Vorgangsbereiche doppelte Arbeit bei der Terminerfassung. Ob es sich um einen Regieauftrag mit einer oder mehreren Einzelaufgaben, vereinbarte Wartungseinsätze oder unplanmäßige Reparaturen handelt, ein direkter Zugriff auf den Terminplaner führt zu effizientem Zeitmanagement. Auch Projektaufträge lassen sich komplett oder in mehreren voneinander abhängigen Teilaufgaben hinterlegen.

Durch die Zuordnung von einem oder mehreren Mitarbeitern auf die unterschiedlichen Terminvorgänge erkennen Sie freie Kapazitäten oder personenbezogene Daten, wie Urlaub oder Krankheit. Mit einem Blick können Sie aktuelle Einsätze, die verfügbaren Kapazitäten Ihrer Mitarbeiter oder die langfristigen Vorgänge überwachen.

Sind diese Daten integriert, können Sie tages-, wochen- oder monatsbezogen Terminüberschneidungen erkennen und vermeiden. Auch andere Zeitbereiche sind frei wählbar. Aufgrund der nahtlosen Integration in andere Module übernehmen Sie die TerminiDaten auch direkt in die Stundenerfassung. Das aufwendige Verbuchen von 14 Urlaubstagen erfolgt mit einem Klick!

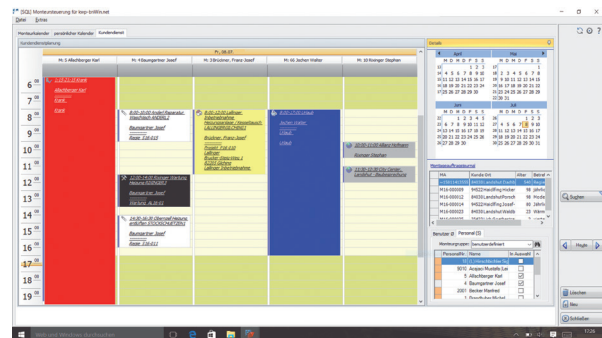

Sie kennen das Thema: Wenn es hektisch zugeht, werden oft Schriftstücke, Bilder, etc., die man an einem bestimmten Platz glaubt, trotzdem nicht gefunden.

Reduzieren Sie Ihre Informationsflut und legen Sie die Daten schnell, strukturiert und garantiert wieder auffindbar ab. Mit dem kwp-bnWin.net-Modul „BELEG- / VORGANGSARCHIVIERUNG“ erstellen Sie Ihr Ablagesystem einfach und benutzerfreundlich - automatisch und / oder manuell.

E-Mails, Faxe, Planzeichnungen, eingescannte Dokumente oder technische Berechnungen werden einem Projekt, einer Adresse, einer Wartungsanlage zugeordnet. Ein Abruf ist beliebig über die Adresse, den Vorgang und auch über eine freie Suche möglich. Die selbst erstellten Belege wie z. B. Angebote, Rechnungen, Lieferscheine oder Mahnungen werden optional per OCR-Erkennung auch mit dem Dokumenteninhalt verknüpft. In Word und Excel erstellte Fremdbelege können ebenfalls durch OCR per Schlagwort gesucht und gefunden werden.

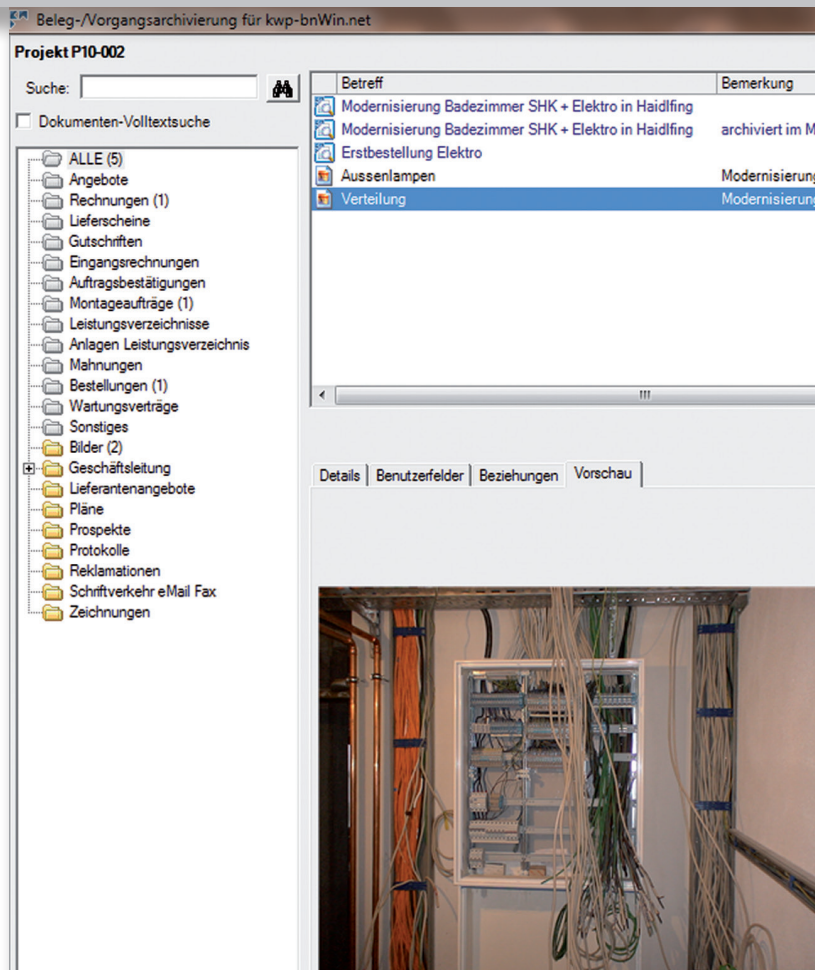

logisch.strukturiert.übersichtlich.

Einfach perfekt - das elektronische Archiv

Die Integration des Moduls „BELEG- / VORGANGSARCHIVIERUNG“ in die Microsoft Office-Welt ermöglicht einfaches Archivieren direkt aus Word, Excel oder auch Ihrem Outlook. Über Dokumentenscanner und dem Barcode-OCR-Dienst können Fremddokumente automatisch eingescannt und zugeordnet werden. Sind die gescannten Dokumente mit einem Barcode versehen, ordnet das Programm die Dokumente innerhalb der KWP-Archivierung automatisch den Vorgängen zu. Das spart Zeit.

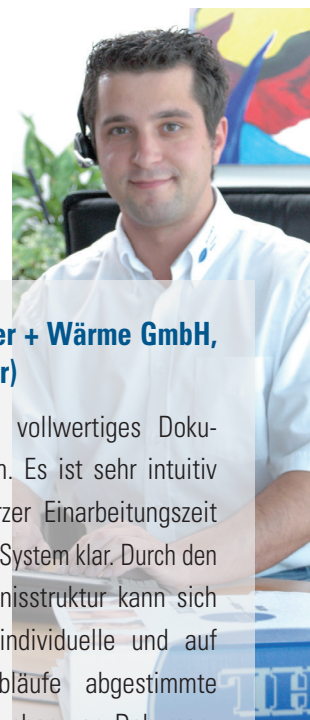

Albert Kohl, Kohl Wasser + Wärme GmbH, Bobingen (40 Mitarbeiter)

„Das Archivmodul ist ein vollwertiges Dokumentenmanagement-System. Es ist sehr intuitiv aufgebaut, schon nach kurzer Einarbeitungszeit kommt jeder schnell mit dem System klar. Durch den Aufbau der freien Verzeichnisstruktur kann sich jedes Unternehmen eine individuelle und auf die jeweiligen Betriebsabläufe abgestimmte Übersicht aufbauen. Das Suchen von Dokumenten wird vor allem durch die OCR Volltextsuche enorm vereinfacht.“



selbsterklärend.direkt.vernetzt.

Der PC und das Telefon sind die beiden wichtigsten Arbeitsmittel moderner Büro-Kommunikation. Ihre Telefonanlage meldet ankommende Gespräche direkt an die KWP-Software. Noch bevor Sie den Hörer abnehmen, erkennen Sie im „TELEFONIE“-Monitor, wer Sie anruft und sehen die zugehörigen Hinweise, offenen Aktivitäten oder auch zugeordnete Wartungsanlagen. Auf Knopfdruck erzeugen Sie direkt aus dem Gespräch heraus eine Rückrufaktivität für einen Kollegen oder hinterlassen eine Telefonnotiz. Alle Gespräche, egal ob angenommen oder nicht, werden automatisch in einer Rufliste protokolliert. Aufgrund der Telefon-Oberfläche ist die Bedienung des Zusatzprogramms denkbar einfach. Mit dieser Erweiterung wird Ihre kwp-bnWin.net-Software zur Informationsdrehscheibe Ihres Unternehmens.

kwp-bnWin.net mitgedacht!

**Anruf annehmen oder später zurückrufen?
Die Rufnummernanzeige samt der Hinweise
macht Ihnen die Entscheidung einfach.**

vielseitig.teamorientiert.organisiert.

Mit dem Modul „AKTIVITÄTEN-MANAGEMENT“ können Sie eigene Aktivitäten frei definieren. Diese Aktivitäten oder Aufgaben werden Adressen, Projekten, Regie- oder Wartungsaufträgen zugeordnet. Sich daraus ergebende Aufgaben verteilen und überwachen Sie problemlos.



Profitieren Sie von der Nutzenvielfalt:

- ▶ Strukturierte Ablage von Informationen (inkl. Archiv)
- ▶ Informieren und Delegieren
- ▶ Bessere Organisation der eigenen Aufgaben durch Wiedervorlage und Aktivitätenplanung
- ▶ Checklistenfunktion
- ▶ Rückrufverwaltung und Telefonnotizen
- ▶ Lieferantenbewertung für ISO-zertifizierte Unternehmen
- ▶ Veranstaltungsplanung
- ▶ Reklamations- und Beschwerdemanagement
- ▶ Verwaltung von Bankbürgschaften
- ▶ Kundenzufriedenheitsumfragen
- ▶ Besuchsberichte führen
- ▶ Web-Zugang online über das Internet
- ▶ Verwalten und Auswerten von Marketing-Aktionen
- ▶ Angebotsnachverfolgung u.v.m.

Ereignisdienst

Ihre Zeit ist zu wertvoll, um sich ständig um Routine-Aufgaben zu kümmern. Das macht kwp-bnWin.net automatisch und zuverlässig. Instruieren Sie einfach Ihre Software, wie sie mit definierten Ereignissen umgehen soll. So werden Sie zum Beispiel fünf Tage nach einem Angebotsversand daran erinnert, nachzuhaken.

Wenn Sie einen neuen Mitarbeiter einstellen, werden alle relevanten Personen in Ihrem Unternehmen darüber informiert und erhalten die damit verbundenen Aufgaben, z. B. Arbeitskleidung bestellen oder die Krankenversicherungs-Unterlagen prüfen.

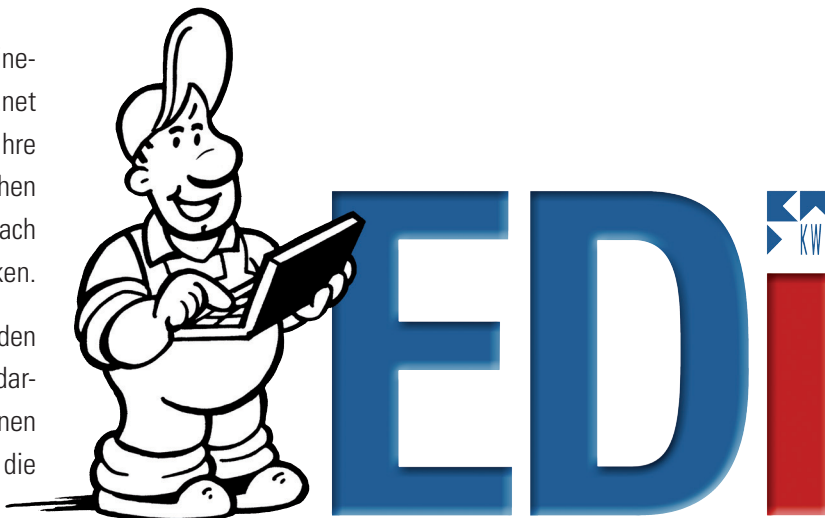

extranützlich

EDi ist ein kostenloser Zusatz, den Sie automatisch erhalten, wenn Sie das „AKTIVITÄTEN-MANAGEMENT“ im Einsatz haben. Das Einrichten auf Ihre Bedürfnisse ist eine kostenpflichtige Dienstleistung.

einfach.durchgängig.informiert.

Einmal programmiert & stets informiert

Ist EDi einmal instruiert, an was er erinnern soll, erledigt er alles genau, zuverlässig, frist- und termingerecht. Er lernt sehr schnell, wie er mit bestimmten Ereignissen umgehen soll. Seine Stärke ist die Organisation strukturierter Arbeitsabläufe, an deren Einhaltung er Sie bei Bedarf durch eine Mitteilung erinnert.

Er überwacht routiniert, dass alle wichtigen Informationen zur richtigen Zeit an die relevanten Stellen gehen und nichts Wichtiges übersehen oder vergessen wird. Durch zuverlässige, termin- und fristgerechte Informationen und die Aufstellung von Checklisten in Form einer Baustellen-Ampel ist alles transparent und verständlich aufbereitet und Sie sehen auf einen Blick, was bereits erledigt ist und was noch von wem bis wann zu tun ist.

Vorbildlich organisiert mit EDi

EDi entlastet Sie und Ihr Gedächtnis wie ein stets verfügbarer Privatsekretär. Er arbeitet

- ▶ frist- und termingerecht,
- ▶ stets zuverlässig,
- ▶ strukturiert,
- ▶ routiniert,
- ▶ transparent und übersichtlich,
- ▶ schnell und flexibel,
- ▶ überall und zu jeder Zeit und
- ▶ ist stets lernfähig.

Mit EDi wird Ihr Alltag wesentlich stressfreier. Weil er Ihnen Routine- und Koordinationsaufgaben abnimmt, können Sie sich auf strategisches Denken konzentrieren und haben den Kopf frei für das Wesentliche. Nähere Informationen sowie ein Angebot zum Thema EDi erhalten Sie unter www.kwpsoftware.de/edi.



kwp-bnWin.net mitgedacht!

DER MOBILE MONTEUR macht aus Büroaufenthalten, die bisher nach getaner Arbeit zur Vorbereitung der Rechnungsstellung nötig waren, bezahlte Produktivzeit. Die Daten haben Sie ja bereits beim Kunden fix und fertig aufbereitet!

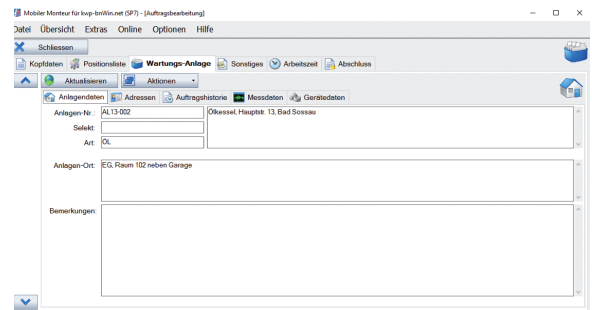

unabhängig.professionell.produktiv.

Mit diesem komplett unabhängigen, über das Internet gesteuerten System werden Ihre Monteure auf der Baustelle vom Einsatzleiter mit den erforderlichen Informationen zu ihrem Service-Auftrag versorgt. Jeder Monteur kann selbst auf relevante Daten zu seinem Auftrag zugreifen. Benötigt er vor Ort Daten zu bestimmten Artikeln, entfallen lästige Rückfragen im Büro, denn er kann über den Zugriff auf Großhandelslisten selbst alle Materialdaten einholen.

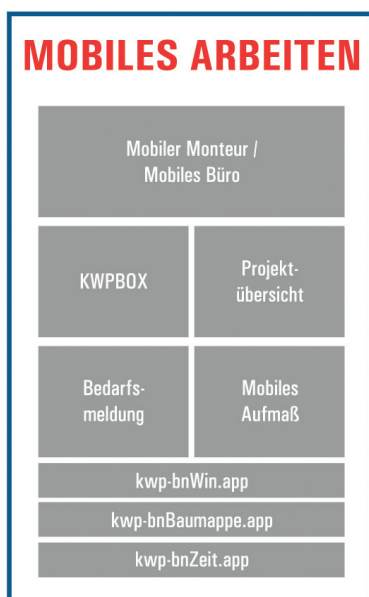

Perfekte Dokumentation direkt beim Kunden

Die meisten zu erfassenden Daten entstehen beim Kunden vor Ort. Der Monteur kann beim ersten Ortstermin oder nach einem erledigten Auftrag sofort seinen Materialaufwand inkl. der Arbeitszeit via Internet direkt in die kwp-bnWin.net-Software in das Büro zurücksenden. Alle Beteiligten sind so zeitnah über alle Vorgänge auf der Baustelle informiert. Alles, was geleistet und verbraucht wurde, ist sofort dokumentiert und steht zur Weiterbearbeitung bereit.

MOBILES

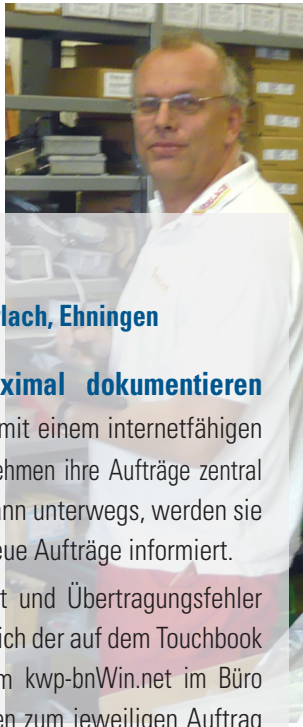

**Roland Gerlach,
Geschäftsführer Elektro Gerlach, Ehningen**

Minimal schreiben, maximal dokumentieren

„Unsere fünf Monteure sind mit einem internetfähigen Touchbook ausgestattet. Sie nehmen ihre Aufträge zentral im Büro entgegen. Sind sie dann unterwegs, werden sie per SMS automatisch über neue Aufträge informiert.

Was uns allen sehr viel Zeit und Übertragungsfehler erspart: Beim nächsten Abgleich der auf dem Touchbook erfassten Daten mit unserem kwp-bnWin.net im Büro werden sämtliche Informationen zum jeweiligen Auftrag ausgetauscht. Gleichzeitig aktualisiert sich unsere Termin-Anzeigetafel im Büro. Haben unsere Monteure Arbeiten abgeschlossen, werden diese oft noch mit Bildern oder Zeichnungen dokumentiert. Das sind für uns, aber auch unsere Kunden wichtige Belege.

Alles zusammen wird mit der Kundenunterschrift versehen und online zurück in unser Büro übertragen. Die erfasste Leistung landet im Auftrag, die Bilddokumentation und der unterschriebene Rapport-Schein im Archiv. Die tatsächlich aufgewendete Arbeitszeit steht separat für das Stundenkonto der Begleit- / Nachkalkulation zur Verfügung.“

Ihre Kunden sehen moderne Experten in Aktion und profitieren selbst von den Vorteilen

- ▶ Der Regieauftrag geht online zum Monteur
- ▶ Unproduktive Fahrten / Büroaufenthalte entfallen
- ▶ Permanente Erreichbarkeit und Statusinformationen
- ▶ Optionale Anbindung an Telematik-Systeme (TomTom)
- ▶ Der Techniker kann bei Bedarf sofort auf alle Kunden- und Anlage-Daten für seinen Auftrag zugreifen und dem Kunden Auskunft geben
- ▶ Komplette, einfache Dokumentation des Auftrags mit Bildern, Notizen oder Protokollen (alle Dateitypen)
- ▶ Checklisten
- ▶ Automatische Zeiterfassung und sofortige Weiterverarbeitung
- ▶ Vermeidung von Übertragungsfehlern
- ▶ Komplette Integration in kwp-bnWin.net
- ▶ Online-Übersicht über laufende Aufträge im Büro des Einsatzleiters erleichtert die Disposition
- ▶ Kundenunterschrift und automatische Archivierung im Hauptsystem
- ▶ Barzahlung vor Ort möglich

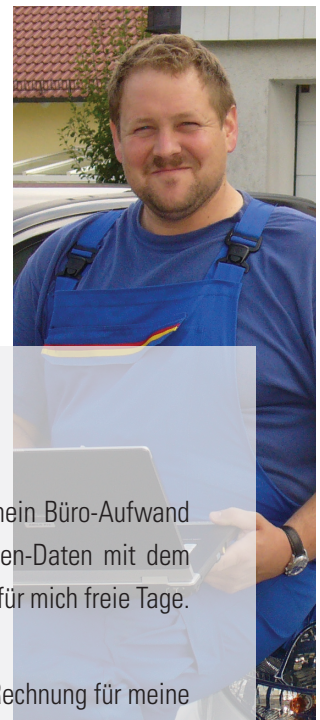

Thomas Puchinger, Inhaber von Puchinger Haustechnik, Malching

Mehr Freiraum und zügige Rechnungsstellung

„Früher verbrachte ich Sonntage im Büro, um Aufträge nachzubearbeiten. Jetzt hat sich mein Büro-Aufwand pro Auftrag um bis zu 15 Minuten reduziert. Nach der Synchronisation meiner Baustellen-Daten mit dem kwp-bnWin.net im Büro stehen alle Informationen ja schon bereit. Und Sonntage sind auch für mich freie Tage. Das Geld kommt außerdem schneller herein.

Bevor ich den „MOBILEN MONTEUR“ hatte, dauerte es oft vier bis sechs Wochen, bis die Rechnung für meine Leistung beim Kunden war. Heute hat er sie innerhalb von drei Tagen.“

DAS MOBILE BÜRO

Neben dem „MOBILEN MONTEUR“ ergänzt eine Reihe von spezialisierten Apps den Funktionsumfang von kwp-bnWin.net.



kwp-bnWin.app

Die kwp-bnWin.app ist die zentrale mobile Informationsplattform für Chef und Mitarbeiter. Mit der App haben Sie unterwegs Zugriff auf Ihre Adressen und Kontakte, Terminkalender, Aufträge, archivierte Dokumente und das KWP-„AKTIVITÄTEN-MANAGEMENT“. Auf der Baustelle mal schnell eine Notiz erfassen - kein Problem, auch wenn gerade keine Online-Verbindung zur Verfügung steht. Die App synchronisiert Ihre Notizen einfach zu einem späteren Zeitpunkt, sobald wieder eine Online-Verbindung möglich ist.

Verfügbar für iOS, Android und Windows.
Weitere Infos unter www.bnInfo.de

einfach.schnell.zeitparend.

Das Besondere der kwp-bnZeit.app ist die komplette Durchgängigkeit - ohne Medienbruch. Dies bringt Ihnen eine immense Zeitersparnis, denn lästige Tätigkeiten wie das „Einsammeln“, Kontrollieren, Querprüfen und Erfassen der Zeiten entfallen komplett.

kwp-bnZeit.app

Mobile Zeiterfassung der Baustellenmonteure wird mit der kwp-bnZeit.app zum Kinderspiel.

Ihre Monteure erfassen in einfacher Art und Weise auf Ihren Smartphones die Arbeitszeit - Baustellen bezogen oder neutral. Im Büro können Sie die erfassten Zeiten noch prüfen und auf Knopfdruck in die Stundenerfassung übergeben. Ebenso ist eine Weiterverarbeitung für die Lohnbuchhaltung ohne Medienbruch möglich.

Verfügbar für iOS, Android und Windows.
Weitere Infos unter www.bnZeit.de



MOBILES

kwp-bnWin.net mitgedacht!

Auch Fotos aus dem Fotoarchiv lassen sich übernehmen und direkt in der App annotieren. Neu bearbeitete Fotonotizen werden wieder automatisch mit dem Hauptsystem synchronisiert.

kwp-bnBaumappe.app

Mit der kwp-bnBaumappe.app haben Sie Ihren Baustellenordner jederzeit dabei, wenn Sie ihn brauchen. Die App ermöglicht es, die komplette Archivablage oder ausgewählte Ordner auf Ihr Pad zu synchronisieren und so offline mit dabei zu haben. Außerdem ermöglicht Sie eine strukturierte Aufnahme von Notizen / Aufgaben mit Bezug zum Projekt - über die Foto-Funktion dokumentieren Sie das Ganze auch noch bildhaft. Das manuelle „Übertragen“ der unterwegs erstellten Informationen oder Bildern später im Büro entfällt - das übernimmt die App für Sie.



Verfügbar für iOS und Windows.

Weitere Infos unter www.bnBaumappe.de

nachhaltig.vielseitig.praktisch.

meisterhaft mobil

Ihre Anforderungen stehen bei der Entwicklung und dem Ausbau unseres Mobilitätskonzepts stets an erster Stelle. Dieses Vorgehen hat sich bereits vielfach bewährt.

Immer, wenn Sie nebenstehendes Symbol mit dem grünen Haken sehen, lässt sich das jeweils beschriebene Tool auch unterwegs nutzen. Durch mobiles Arbeiten und die zeitnahe Vernetzung all Ihrer Aktivitäten mit den relevanten Stellen an Ihrem Unternehmensstandort wird die Kommunikation vereinfacht, die Aktualität ist jederzeit gewährleistet und alle Beteiligten gewinnen wertvolle Zeit.





Elektro-Bild-Leistungskatalog Rutzmoser

Dieser umfangreiche und weit verbreitete Leistungskatalog umfasst ca. 60.000 Leistungsbeschreibungen, Artikel, Stücklisten und Arbeitszeiten für den Elektro-Installateur. Neben dem Zugriff über Inhaltsverzeichnis, Leistungsnummer, Artikelnummer und Matchcode können Sie die Leistungen noch schneller und professioneller auch über die „Bild-Suche“ auswählen.



kwp-bnWin.net mitgedacht!

Wünscht Ihr Kunde eine Alternative zum Angebot? Über den automatischen Artikeltausch im Rutzmoser-Katalog wird Ihnen auf Knopfdruck das Angebot mit einem alternativen, egal ob günstigeren oder auch höherwertigeren Artikel neu kalkuliert. Dieser Artikeltausch ist sogar herstellerübergreifend möglich.

bebildert.zeitsparend.zielführend.

kwp-bnWin.net ist die einzige Software auf dem Markt, die Bild-Leistungskataloge aus Hersteller- und Großhändler-Katalogen voll integriert. Damit haben Sie Zugriff auf Abbildungen der gesuchten Artikel und mögliche Alternativen. Sie sehen auf einen Blick eine komplette vergleichende Kalkulation mit Listenpreis, Rabatt, Einkaufs-Preis und Montagezeit-Vorschlag. Die Bild-Text-Suche, logische, einfache Benutzerführung und handwerks-spezifische Ausführungen machen die Angebotserstellung mit Leistungskatalogen zum Kinderspiel.

SHK-Leistungskatalog (TGP)

Mehr als 200.000 Artikel- und Leistungspositionen stehen in diesem umfangreichen und im gesamten Bundesgebiet verbreiteten Leistungskatalog mit Leistungsbeschreibungen, Artikeln, Stücklisten und Arbeitszeiten für den Sanitär- / Heizungs- / Lüftungs-Handwerker bereit. Der Zugriff erfolgt schnell und elegant über Inhaltsverzeichnis, Leistungsnummer, Artikelnummer oder Matchcode. Die Nummernschlüssel ermöglichen durch einen logischen Aufbau schnelles Auffinden der Daten. Zu fast allen Großhändlern in Deutschland und Österreich können Referenznummern verarbeitet werden.

Kalkulationshilfe

Ermittlung von Arbeits- und Montagezeiten für Schlosser und Schmiede (Bürgerle - Montagezeiten)

Der Maler-Katalog (Schucker)

Der vom Karlsruher Malermeister Armin Schucker erstellte Katalog ermöglicht vielfältige Ausführungsvarianten durch hinterlegte Kalkulationsdaten. Im Katalog werden alle möglichen Maler- oder Gipser-spezifischen Untergründe, Bauteile und daraus resultierende Kalkulationsvarianten berücksichtigt.

DA-KLE-WA Leistungskatalog

Die Entwicklung und Pflege der Anwenderkataloge für Dach, Klempner und Wand wird von einem Dachdecker- und Klempnermeister mit langjähriger Erfahrung durchgeführt.

Standard-Schnittstellen

Artikel über DATANORM 3, 4, 5
 Artikel über freie Excel-Schnittstelle
 Artikel über ELDANORM
 Arbeitszeiten

 OCI- und IDS-Schnittstelle zu den Online-Shops
 des Großhandels
 DATANORM-Download mit Herstellern
 und Großhändlern
 Heating Label

 Aufmaß nach REB23.003 (DA11)

 LV über ÖNORM (B2063)
 LV über GAEB einlesen (D81, D83, D84, D86)
 LV über GAEB auslesen (D84)
 LV über GAEB erzeugen (D83, D84)

 GAEB2000 XML
 UGL / UGS
 Open Trans
 FTP-Upload



offen.kombinierbar.übergreifend.

Wählen Sie die Lösung, die am besten zu Ihren Anforderungen oder Ihrer Organisations-Struktur passt: Mit kwp-bnWin.net können Programme, z. B. technische Berechnungsprogramme (U-Wert, Heizkörperauslegung, Rohrnetz, Energieberatung) oder auch verschiedene Finanzbuchhaltungen, Lohnbuchhaltungen und Kostenrechnungen direkt integriert werden. Alternativ bieten wir auch offene Schnittstellen zu Fremdprodukten an, die parallel betrieben werden können.

Schnittstellen zu anderen Programmen

- ▶ **CAD-Programme**
WSCAD, Data Design Systems
- ▶ **Arbeitszeiterfassungssysteme**
TimeReport, Bieber, etc.
- ▶ **Gambio Webshop-System**
- ▶ **Finanzbuchhaltung**
DATEV
Agenda
Weitere auf Anfrage
- ▶ **Lohnbuchhaltung**
DATEV Lodas
DATEV Lohn + Gehalt
Agenda
Weitere auf Anfrage



Agenda:



Erst mieten, dann kaufen!

Der Umstieg auf einen neuen Softwarepartner ist mit einer Ehe zu vergleichen. Eine langfristige Partnerschaft, deren Erfolg auf gegenseitigem Vertrauen beruht. Ohne hohe Einmalkosten für den Softwarekauf können Sie mit unserem Mietmodell Ihre Software wechseln. Schon nach kurzer Zeit werden Sie den Erfolg und den Return-Of-Investment feststellen.

kwp-bnWin.net mitgedacht!

Scheuen Sie zunächst hohe Investitionskosten? Sie können die kaufmännische Software kwp-bnWin.net auch mieten! Sind Sie dann von kwp-bnWin.net überzeugt, wandeln Sie den Mietvertrag einfach in einen Kaufvertrag um! Ohne Mehrkosten!

kundengerecht.kompetent.lösungsorientiert.

„Sie kennen Ihr Ziel - wir den Weg!“ Je größer Ihr Unternehmen, um so komplexer wird die Einführung Ihrer neuen Software. Zuerst analysieren wir gemeinsam Ihre Prozesse, stimmen die Software-Einstellungen und Schulungsmaßnahmen (Gruppen- und / oder individuelles Einzeltraining) darauf ab und erarbeiten mit Ihnen einen Fahrplan. So erreichen Sie Ihre Ziele strukturiert, termingerecht und ohne Umwege. In Kombination mit der Hotline-Unterstützung schaffen Sie schnell, sanft und reibungslos den Umstieg auf ein modernes und leistungsfähiges Software-Werkzeug für Büro und Baustelle.

Wir wollen, dass Sie von den umfangreichen Anwendungsmöglichkeiten des kwp-bnWin.net begeistert sind, weil sie Ihre Unternehmensorganisation täglich besser machen. Es soll für Sie ein Vergnügen sein, den Nutzen der kwp-bnWin.net-Werkzeuge voll auszuschöpfen. Deshalb begleitet Sie unser Support-Team von der Installation, Organisation und Konfiguration der

Software über Seminare und Schulungen bis hin zur Hotline-Dienstleistung, solange Sie kwp-bnWin.net einsetzen und pflegen. Die Support-Mannschaft besteht aus Experten für Betriebswirtschaft sowie Organisation und Spezialisten für Technik und Informatik. So haben Sie bei allen Fragen, egal, ob technischer oder betriebswirtschaftlicher Natur, stets kompetente Ansprechpartner zur Seite.

bequem

Sie bleiben im Betrieb und wir reisen zu Ihnen. Mit unseren Notebooks wird der Schulungsraum mobil und Lösungen entstehen vor Ort.

Support und Kundenbetreuung

Der Bedarf von Support heißt für uns: Es gibt noch etwas an der Verwendung eines Produktes zu feilen, so dass es in Ihrem Unternehmen von allen Nutzern einfach bedient werden kann. Deshalb setzen wir auf Mitarbeiter, die nicht nur Programmierer und Experten für unsere Produkte sind, sondern auch Praxiserfahrung haben und die „Sprache“ des Handwerks sprechen.

Lernen von den Besten

Das Wissen unserer Mitarbeiter wächst vor allem durch Lernen. Zum einen bedeutet das für uns, auf dem Laufenden zu sein, was es Neues an Technologie gibt. Was uns geeignet erscheint, testen wir ausführlich und bauen es ggf. in unsere Produkte ein, um sie noch besser zu machen. Zum anderen lernen wir alle von Ihnen, unseren Kunden. Sie müssen täglich die wandelnden Herausforderungen in Ihrem Unternehmen meistern und regen uns dadurch immer wieder an, ungewöhnliche Lösungen zu finden.



hilfsbereit. erreichbar. aktuell.

„Wo andere aufhören, fangen wir erst an!“ Die Installation von Software in Ihrem Betrieb reicht noch nicht aus, um zu wissen, ob die Wahl des neuen EDV-Partners die richtige Entscheidung war! Es sind die Menschen, die hinter der Software stehen, die Ihnen den Nutzen der Software erschließen und all ihre Kompetenz und Erfahrung dazu einsetzen, dass sich Ihre Investition in kwp-bnWin.net gelohnt hat.

Erreichbar, wenn's brennt

Unsere Stärke liegt nicht nur in der Entwicklung von Software, sondern auch in deren kompetenter Betreuung. Auch dann, wenn einmal etwas nicht funktioniert. Bereits seit Jahren investieren wir in einen kontinuierlichen Aufbau des Support-Teams. Unser Hotline-Fachpersonal kommt aus dem Handwerk und versteht schnell, wo Ihr Problem liegt. Ihre Software verfügt über integrierte Fernwerkzeuge. Damit lassen sich Fragen oder auch kleinere Formularanpassungen schnell und unkompliziert aus der Ferne lösen.

Rund um die Uhr und stets „up-to-date“

kwp-bnWin.net beinhaltet eine umfangreiche, schriftliche Dokumentation. Reicht die ständig aktualisierte Online-Hilfe nicht aus, stehen Ihnen unsere Online-Seminare im KWP-Webportal zu verschiedenen Themen rund um die Uhr zur Verfügung. Langwierige und umständliche Update-Prozeduren können Sie sich sparen. Unser Online-Update prüft automatisch Ihre Version und aktualisiert kwp-bnWin.net mit einem Knopfdruck, wenn Sie Ihr OK geben. Ihr administrativer Aufwand reduziert sich drastisch.

HOTLINE



intensiv.prozessorientiert.anwenderbezogen.

Jede Software ist nur so gut, wie die zugehörige Einführung und Betreuung. In einem eintägigen, ausführlichen Organisationsgespräch überlegen wir gemeinsam, wie die Einführung zeitlich / organisatorisch reibungslos und ohne Produktivitätsverlust vonstatten geht. Wenn alles läuft, können Intensivtrainings direkt in Ihrem Betrieb das Nutzenpotential von kwp-bnWin.net weit über die Programm-Funktionen ausdehnen. Um tiefer greifende, organisatorische und betriebswirtschaftliche Aufgaben zu lösen, Prozesse zu analysieren und dann mit den richtigen Werkzeugen in der Softwarelösung abzubilden, steigen unsere Systemspezialisten und Organisationsberater in Ihre speziellen Anforderungen an die Software ein.

Da unsere Experten sowohl die Software-Werkzeuge beherrschen als auch über das notwendige betriebswirtschaftliche Wissen verfügen, können sie vor Ort Ihre Fähigkeiten zum gezielten Umgang mit unserer Software schärfen und Sie tatkräftig bei der Umsetzung einer schlanken und effizienten Büroorganisation unterstützen.

erfahren.praxisnah.teilnahmefreudlich.

Nutzen Sie die Programmvierfalt von kwp-bnWin.net sinnvoll und erfolgreich in Ihrem Unternehmen. In unseren Seminaren, Schulungen und Workshops werden Sie von branchenerfahrenen und didaktisch ausgebildeten Trainern betreut. Sie brauchen Ihrem Betrieb nicht lange fernbleiben, denn unsere kompakten Tagesseminare finden bundesweit sicher auch in Ihrer Nähe statt. Wir legen Wert darauf, dass jeder Teilnehmer das vermittelte Wissen direkt am PC in praxisbezogenen Übungen in die Tat umsetzen kann.

Übung macht den Meister

Wenn Ihre Mitarbeiter regelmäßig unser Trainingsangebot nutzen, profitieren Organisation und Abläufe in Ihrem Unternehmen immens. Eine Investition, die sich lohnt! Mit dem zum Lieferumfang gehörenden Benutzerhandbuch „BASIS-SEMINAR“ können Sie im Betrieb nach dem „Roter-Faden-Prinzip“ die Funktionen des kwp-bnWin.net anhand praktischer Beispiele trainieren. Übrigens: Auch wir arbeiten mit Teilen der Software des kwp-bnWin.net tagtäglich, z.B. in der Verwaltung, bei der Dokumentation oder im Aktivitäten-Management. Unser Rezept, um immer besser zu werden.



SEMINARE



kwp.gemeinsam.stark.

Hinter jedem durchdachten Produkt steht das langjährige Engagement eines ganzen Teams

Wir von KWP sind stolz darauf, dass inzwischen über 8000 Betriebe unterschiedlicher Größe in Deutschland, Österreich, Luxemburg, Belgien und der Schweiz unsere Produkte in ihrem Betrieb einsetzen und uns damit ihr Vertrauen aussprechen. Mehr als vierzig KWP-Mitarbeiter leben das, was wir Ihnen anbieten und optimieren alle Software-Tools im eigenen Arbeitsbereich.

Die beinahe vier Jahrzehnte umfassende Branchenerfahrung einiger Team-Mitglieder, gepaart mit frischen Ideen neuer Mitarbeiter, vereint solides Know How mit Zukunftsdenken. Das Feilen an individuellen Lösungen belebt unsere Arbeit täglich aufs Neue und fordert uns heraus, stets das Optimum für Sie zu suchen. Wir wollen, dass Sie nicht nur zufrieden, sondern begeistert sind.

kwp-bnWin.net mitgedacht!

Um für Sie jeden Tag ein bisschen besser zu werden, setzen wir verstärkt auf die eigene Aus- und Weiterbildung. Zu unserer Philosophie gehören auch zufriedene Mitarbeiter - Arbeiten in einem freizeitähnlichen Umfeld, kaum erkennbare Hierarchien, Teamstärkung sowie durch den Mitarbeiter initiierte Prozessoptimierungen zählen hierbei zu den wichtigsten Aspekten. - Denn zufriedene Mitarbeiter geben jeden Tag für Sie das Beste.

WIR FÜR SIE

kwp-bnWin.net - immer die richtige Wahl

Die Software kwp-bnWin.net ist technisch stets auf dem aktuellsten Stand. Daher ist die Software auch auf Terminal-Server- oder CITRIX-Umgebung problemlos einsetzbar. Sie kann aber auch auf einem Einzelplatz oder im Netzwerk als echte Client-Server-Lösung betrieben werden.

**Aktuelle Hard- und Software-Voraussetzungen?**

Einfach auf www.kwpstart.de informieren.

**kwp-bnWin.net mitgedacht!**

Mit internetfähigen, kostengünstigen Endgeräten betreiben wir Ihr kwp-bnWin.net auch als ausgelagerte, orts- und zeitunabhängige Rechenzentren / Cloud-Lösung. Sie nutzen Ihre gewohnte Softwareumgebung, wir kümmern uns um Updates, Datensicherung und eine funktionierende EDV.

SOFTWARE

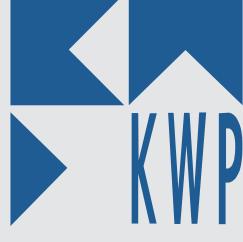



04/2019



KWP Informationssysteme GmbH

Keplerring 7 D-84030 Landshut - Ergolding

Tel +49 (0)871 / 7008-0 Fax +49 (0)871 / 7008-34 E-Mail office@kwpsoftware.de www.kwpsoftware.de